



PREFEITURA MUNICIPAL DE MINAS NOVAS

Rua Getúlio Vargas, 158 - 2º Andar - Centro
CEP: 39.650-000 - Minas Novas - MG
Fone: (33) 3764-1104 - Fax: (33) 3764-1252
pmmn@uai.com.br

DECRETO Nº 50 DE 31 DE JULHO DE 2003.

Aprova loteamento no Bairro "ACHARÁ II", nesta cidade de Minas Novas.

A Prefeita Municipal de Minas Novas, no uso de suas atribuições e de acordo com o disposto na Lei Federal nº 6.766, **DECRETA**:

Art. 1º - Fica aprovado o loteamento "ACHARÁ II", nesta cidade de propriedade do senhor JUAREZ CORDEIRO DO NASCIMENTO, com as seguintes características:

QUADRA 01:

Lote 01: área de 369,47m², confronta pela frente com a rua "G" (7,40m), pela esquerda com o lote 02 (21,55m), pela direita com as casas populares (30m) e pelo fundo com a área verde do loteamento (28 m).

Lote 02: área de 243,88m², confronta pela frente com a rua "G" (11,20m), pela esquerda com o lote 03 (22m), pela direita com o lote 01 (21,55m) e pelo fundo com a área verde (11,20m).

Lote 03: área de 204,50m², confronta pela frente com a rua "G" (10m), pela esquerda com o lote 04 (18,90m) pela direita com o lote 02 (22 m) pelo fundo com a área verde (10m).

Lote 04: área de 192,00 m², confronta pela frente com a rua "G" (10m), pela esquerda com o lote 05 (19,50 m), pela direita com o lote 03 (18,90 m) e pelo fundo com a área verde (10m).

Lote 05: área 210,00 m², confronta pela frente com a rua "G" (10 m), pela esquerda com o lote 06 (22,50 m), pela direita com o lote 04 (19,50m) e pelo fundo com a área verde (11m).

Lote 06: área de 240,00 m², confronta pela frente pela frente com a rua "G" (10m), pela esquerda com o lote 07 (25,50m), pela direita com o lote 05 (22,50m) e pelo fundo com a área verde (10,80m).

Lote 07: área de 255,00m², confronta pela frente com a rua "G" (10m), pela esquerda com o lote 08 (25,50m), pela direita com o lote 06 (25,50m) e pelo fundo com a área verde (10,00m).

luro (pasta)

CÂMARA MUNICIPAL DE MINAS NOVAS
PROTOCOLO Nº <u>998103</u>
DATA <u>02/10/03</u>
<i>[Assinatura]</i>
ASSINATURA DO RESPONSÁVEL

T.W.



PREFEITURA MUNICIPAL DE MINAS NOVAS

Rua Getúlio Vargas, 158 - 2º Andar - Centro

CEP: 39.650-000 - Minas Novas - MG

Fone: (33) 3764-1104 - Fax: (33) 3764-1252

pmmn@uai.com.br

Lote 08: área de 140,25m², confronta pela frente com a rua "G" (11m), pela esquerda com terrenos de Juarez Cordeiro do Nascimento (28m), pela direita com o lote 07 (25,50 m).

QUADRA 02:

Lote 01: área de 200,00 m², confronta pela frente com a rua "B" (12,00m), pela esquerda com o lote 02 (20,00m), pela direita com a rua "G" (20,20m) e pelo fundo com o lote 17 (8,00m).

Lote 02: área de 200,00m², confronta pela frente com a rua "B" (10m), pela esquerda com o lote 03 (20m), pela direita com o lote 01 (20,00) e pelo fundo com os lotes 16 (4m) e 17 (6m).

Lote 03: área de 200,00m², confronta pela frente com a rua "B" (10m), pela esquerda com o lote 04 (20m) pela direita com o lote 02 (20m) e pelo fundo com os lotes 15 (2m) e 16 (8m).

Lote 04: área de 200,00 m², confronta pela frente com a rua "B" (10m), pela esquerda com o lote 05 (20m), pela direita com o lote 03 (20m) e pelo fundo com o lote 15(10m).

Lote 05: área de 200,00m², confronta pela frente com a rua "B" (10m), pela esquerda com o lote 06 (20m), pela direita com o lote 04 (20m) e pelo fundo com o lote 14 (10m).

Lote 06: área de 200,00m², confronta pela frente com a rua "B" (10m), pela esquerda com o lote 07(20m), pela direita com o lote 05(20m) e pelo fundo com o lote 13 (10m).

Lote 07: área de 200,00m², confronta pela frente com a rua "B" (10m), pela esquerda com o lote 08(20m), pela direita com o lote 06(20m) e pelo fundo com o lote 12 (10m).

Lote 08: área de 200,00 m², confronta pela frente com a rua "B" (10m), pela esquerda com o lote 09 (20m), pela direita com o lote 07 (20m) e pelo fundo com o lote 11(10m).

Lote 09: área de 200,00m², confronta pela frente com a rua "B" (10m), pela esquerda com a rua "F" (20m), pela direita com o lote 08(20m) e pelo fundo com o lote 10(10m).

FRW.



PREFEITURA MUNICIPAL DE MINAS NOVAS

Rua Getúlio Vargas, 158 - 2º Andar - Centro
CEP: 39.650-000 - Minas Novas - MG
Fone: (33) 3764-1104 - Fax: (33) 3764-1252
pmmn@uai.com.br

Lote 10: área de 200,00m², confronta pela frente com a rua "C" (10m), pela esquerda com o lote 11(20m), pela direita com a rua "F" (20m) e pelo fundo com o lote 09 (10m).

Lote 11: área de 200,00m², confronta pela frente com a rua "C" (10m), pela esquerda com o lote 12(20m), pela direita com o lote 10(20m) e pelo fundo com o lote 08 (10m).

Lote 12: área de 200,00m², confronta com a rua "C" (10m), pela esquerda com o lote 13 (20m), pela direita com o lote 11(20m) e pelo fundo com o lote 07(10m).

Lote 13: área de 200,00m², confronta pela frente com a rua "C" (10m), pela esquerda com o lote 14(20m), pela direita com o lote 12(20m) e pelo fundo com o lote 06(10m).

Lote 14: área de 200,00m², confronta pela frente com a rua "C"(10m), pela esquerda com o lote 15 (20m), pela direita com lote 13(20m) e pelo fundo com o lote 05 (10m).

Lote 15: área de 240,00m², confronta pela frente com a rua "C" (12m), pela esquerda com o lote 16(20m), pela direita com o lote 14(20m) e pelo fundo com o lote 04(10) e lote 03(2m).

Lote 16: área de 240,00m², confronta pela frente com a rua "C" 12m, pela esquerda com o lote 17(20m), pela direita com o lote 15(20m) e pelo fundo com os lotes 02(4m) e 03 (08m).

Lote 17: área de 230,00m², confronta pela frente com a rua "C"(9,80m), pela esquerda com a rua "G" 20,20m, pela direita com o lote 16(20m) e pelo fundo com os lotes 02(6m) e 01(08m).

QUADRA 03:

Lote 01: área de 189,00m², confronta pela frente com a rua "C" (10m), pela esquerda com o lote 02(24,50m), pela direita com a rua "G"(24m) e pelo fundo com terrenos de Juarez Cordeiro do Nascimento (8m).

Lote 02: área de 257,50m², confronta pela frente com a rua "C"(10m), pela esquerda com o lote 03(27m), pela direita com o lote 01(24,50m) e pelo fundo com terrenos de Juarez Cordeiro do Nascimento (10m).

J. B. W.



PREFEITURA MUNICIPAL DE MINAS NOVAS

Rua Getúlio Vargas, 158 - 2º Andar - Centro
CEP: 39.650-000 - Minas Novas - MG
Fone: (33) 3764-1104 - Fax: (33) 3764-1252
pmmn@uai.com.br

Lote 03: área de 280,00m², confronta pela frente com a rua "C"(10m), pela esquerda com o lote 04(29m),e pela direita com o lote 02(27m)e pelo fundo com terreno de Juarez Cordeiro do Nascimento (10m).

Lote 04: área de 300m², confronta pela frente com a rua "C" (10m), pela esquerda com o lote 05(31m), pela direita com o lote 03(29m) e pelo fundo com terrenos de Juarez Cordeiro do Nascimento (10m).

Lote 05: área de 320,00m², confronta pela frente com a rua "C" (10m), pela esquerda com o lote 06(33m), pela direita com o lote 04 (31m) e pelo fundo com terrenos de Juarez cordeiro do Nascimento (10m).

Lote 06: área de 200,00m², confronta pela frente com a rua "C"(10m),pela esquerda com o lote 07(20m), pela direita com o lote 05(20m) e pelo fundo com o lote 09 (10m).

Lote 07: área de 200,00m², confronta pela frente com a rua "C" (10m), pela esquerda com o lote 08(20m), pela direita com o lote 06(20m) e pelo fundo com o lote 09(10).

Lote 08: área de 200,00m², confronta pela frente com a rua "C" (10m) , pela esquerda com a rua "F" (20m), pela direita com o lote 07(20m) e pelo fundo com o lote 09(10m).

Lote 09: área de 300,00m², confronta pela frente com a rua "F" (10m), pela esquerda com o lote 10 (30m), pela direita com os lotes 08(10m) e 07(10m) e pelo fundo com o lote 05(10m).

Lote 10: área de 195,00m², confronta pela frente com a rua "F" (10m), pela esquerda com terrenos de Juarez Cordeiro do Nascimento (32m), pela direita com o lote 09(30m) e pelo fundo com o lote 05(3m).

QUADRA 04:

Lote 01: área de 200,00m², confronta pela frente com a rua "C"(10m), pela esquerda com o lote 02(20m) pela direita com a rua "F"(20m) e pelo fundo com o lote 09(10m).

Lote 02: área de 200,00m², confronta pela frente com a rua "C" (10m), pela esquerda com o lote 03(20m) pela direita com o lote 01(20m)e pelo fundo com o lote 09(10m).

EBW.



PREFEITURA MUNICIPAL DE MINAS NOVAS

Rua Getúlio Vargas, 158 - 2º Andar - Centro
CEP: 39.650-000 - Minas Novas - MG
Fone: (33) 3764-1104 - Fax: (33) 3764-1252
pmmn@uai.com.br

Lote 03: área de 200,00m², confronta pela frente com a rua "C" (10m), pela esquerda com o lote 04 (20m) pela direita com o lote 02(20m) e pelo fundo com o lote 07(10m).

Lote 04: área de 200,00m², confronta pela frente com a rua "C" (10m), pela esquerda com o lote 05(20m), pela direita com o lote 04(20m) e pelo fundo com o lote 06(10m).

Lote 05: área de 280,00m², confronta pela frente com a rua "C" (22m), pela esquerda com a avenida "E" (26m) e pelo fundo com o lote 06(6m).

Lote 06: área de 160,00m², confronta pela frente com a avenida "E" (26m), pela esquerda com o lote 07(20m), pela direita com os lotes 05(6m) e 04(10m).

Lote 07: área de 20,00m², confronta pela frente com a rua "D" (10m), pela esquerda com os lotes 08(10m) e 09(10m), pela direita com o lote 06(20m) e pelo fundo com o lote 03 (10m).

Lote 08: área de 200,00m², confronta pela frente com a rua "F" (10m) pela esquerda com o lote 09(20m) pela direita com a rua "D" (20m) e pelo fundo com o lote 07(10m).

Lote 09: área de 200,00m², confronta pela frente com a rua "F" (10m), pela esquerda com os lotes 01(10m) e 02(10m), pela direita com o lote 08(20m) e pelo fundo com o lote 07(10m).

QUADRA 05:

Lote 01: área de 200,00m², confronta pela frente com a rua "B" (10m), pela esquerda com o lote 02(20m) pela direita com rua "F"(20m) e pelo fundo com o lote 17(10m).

Lote 02: área de 200,00m², confronta pela frente com a rua "B" (10m), pela esquerda com o lote 03(20m), pela direita com o lote 01(20m) e pelo fundo com o lote 16(10m).

Lote 03: área de 200,00m², confronta pela frente com a rua "B" (10m), pela esquerda com o lote 04(20m) pela direita com o lote 02(20m) e pelo fundo com o lote 15(10m).

Lote 04: área de 200,00m², confronta pela frente com a rua "B" (10m), pela esquerda com o lote 05(20m), pela direita com o lote 03(20m) e pelo fundo com o lote 14(10m).

Flow



PREFEITURA MUNICIPAL DE MINAS NOVAS

Rua Getúlio Vargas, 158 - 2º Andar - Centro
CEP: 39.650-000 - Minas Novas - MG
Fone: (33) 3764-1104 - Fax: (33) 3764-1252
pmmn@uai.com.br

Lote 05: área de 200,00m², confronta pela frente com a rua "B" (10m), pela esquerda com o lote 06 (20m), pela direita com o lote 04(20m) e pelo fundo com o lote 13(10m).

Lote 06: área de 200,00m², confronta pela frente com a rua "B"(10m), pela esquerda com o lote 07(20m), pela direita com o lote 05(20m) e pelo fundo com o lote 12(10m).

Lote 07: área de 200,00m², confronta pela frente com a rua "B" (10m) pela esquerda com o lote 08(20m) pela direita com o lote 06(20m) e pelo fundo com o lote 11(10m).

Lote 08: área de 200,00m², confronta pela frente com a rua "B" (10m) pela esquerda com o lote 09(20m) pela direita com o lote 07(20m) e pelo fundo com o lote 10(10m).

Lote 09: área de 290,00m², confronta pela frente com a rua "B" (23m) pela esquerda com a rua "E" (26m), pela direita com o lote 09 (20m) e pelo fundo com o lote 10(6m).

Lote 10: área de 149,50m², confronta pela frente com a avenida "E" (26m), pela esquerda com o lote 11(20m), pela direita com o lote 09(5m) e lote 08(10m).

Lote 11: área de 200,00m², confronta pela frente com a rua "C"(10m), pela esquerda com o lote 12(20m) pela direita com o lote 10(20m) e pelo fundo com o lote 07(10m).

Lote 12: área de 200,00m², confronta pela frente com a rua "C" (10m), pela esquerda com o lote 13(20m) pela direita com o lote 11(20m) e pelo fundo com o lote 06(10m).

Lote 13: área de 200,00m², confronta pela frente com a rua "C" (10m), pela esquerda com o lote 14(20m), pela direita com o lote 12(20m) e pelo fundo com o lote 05(10m).

Lote 14: área de 200,00m², confronta pela frente com a rua "C"(10m), pela esquerda com o lote 15(20m), pela direita com o lote 13(20m) e pelo fundo com o lote 04(10m).

Lote 15: área de 200,00m², confronta pela frente com a rua "C"(10m), pela esquerda com o lote 16(20m) pela direita com o lote 14(20m) e pelo fundo com o lote 03(10m).

[Handwritten signature]



PREFEITURA MUNICIPAL DE MINAS NOVAS

Rua Getúlio Vargas, 158 - 2º Andar - Centro
CEP: 39.650-000 - Minas Novas - MG
Fone: (33) 3764-1104 - Fax: (33) 3764-1252

pmmn@uai.com.br

Lote 16: área de 200,00m², confronta pela frente com a rua "C"(10m), pela esquerda com o lote 17(20m), pela direita com o lote 15(20m) e pelo fundo com o lote 02(10m).

Lote 17: área de 200,00m², confronta pela frente com a rua "C" (10m), pela esquerda com a rua "F"(20m) pela direita com o lote 16 (20m) e pelo fundo com o lote 01(10m).

QUADRA 06:

Lote 01: área de 264,50m², confronta pela frente com a rua "B" (22m), pela esquerda com José Carlos Sena Chagas (28m), pela direita com o lote 02(22m) e pelo fundo com José Carlos Sena Chagas (3m).

Lote 02: área de 230m², confronta pela frente com a rua "B" (10m), pela esquerda com o lote 01(22m) pela direita com o lote 03(24m) e pelo fundo com José Carlos Sena Chagas (10,30m²).

Lote 03: área de 255,00m², confronta pela frente com a rua "B" (10m) pela esquerda com o lote 02 (24m) pela direita com o lote 04(27m) e pelo fundo com José Carlos Sena Chagas (10,30m).

Lote 04: área de 285,00m², confronta pela frente com a rua "B"(10m) pela esquerda com o lote 03 (27m) pela direita com o lote 05(30m) e pelo fundo com José Carlos Sena Chagas (10,30m).

Lote 05: área de 315,00m², confronta pela frente com a rua "B"(10m) pela esquerda com o lote 04 (30m) pela direita com o lote 06 (33m) e pelo fundo com José Carlos Sena Chagas (10,30m).

Lote 06: área de 345,00m², confronta pela frente com a rua "B" (10m), pela esquerda com o lote 05(33m) pela direita com o lote 07(36m) e pelo fundo com José Carlos Sena Chagas (10,30m).

Lote 07: área de 370,00 m², confronta pela frente com a rua "B" (8m), pela esquerda com o lote 06 (36m) pela direita com os lotes 08(31m) e 09(27m) e pelo fundo com José Carlos Sena Chagas (10,30m).

Lote 08: área de 196,00m², confronta pela frente com a avenida "E"(28m), pela esquerda com o lote 07 (31m) e pela direita com o lote 09(14m).

ERB



PREFEITURA MUNICIPAL DE MINAS NOVAS

Rua Getúlio Vargas, 158 - 2º Andar - Centro

CEP: 39.650-000 - Minas Novas - MG

Fone: (33) 3764-1104 - Fax: (33) 3764-1252

pmmn@uai.com.br

Lote 09: área de 247,00m², confronta pela frente com a avenida "E" (23m), pela esquerda com o lote 08(14m), pela direita com José Carlos Sena Chagas (25m) e pelo fundo com o lote 07(7m).

QUADRA 07:

Lote 01: área de 181,00m², confronta pela frente com a rua "D" (23m) pela esquerda com o lote 02 (9m), pela direita com a avenida "E"(4m) e pelo fundo com terrenos de Juarez Cordeiro do Nascimento (25m).

Lote 02: área de 220,00m², confronta pela frente com a rua "D" (20m), pela esquerda com o lote 03(13m), pela direita com o lote 01(9m) e pelo fundo com terrenos de Juarez Cordeiro do Nascimento (20m).

Lote 03: área de 285,00m² , confronta pela frente com a rua "D" (19m), pela esquerda com terrenos de Gilberto Nepomuceno Sena (17m), pela direita com o lote 02(13m) e pelo fundo com terrenos de Juarez Cordeiro do Nascimento (19,50m).

QUADRA 08:

Lote 01: área de 299,00m², confronta pela frente com a rua "D" (23m), pela esquerda com a avenida "E" (27m), pela direita com o lote 02(20m) e pelo fundo com o lote 07(7m).

Lote 02: área de 200,00m², confronta com a rua "D"(10m) , pela esquerda com o lote 01(20m), pela direita com o lote 03 (20m) e pelo fundo com o lote 07(10m).

Lote 03: área de 200,00m², confronta pela frente com a rua "D" (20m), pela esquerda com o lote 02(20m), pela direita com o lote 04 (20m) e pelo fundo com o lote 06(10m).

Lote 04: área de 219,00m², confronta pela frente com a rua "D" (8,90m), pela esquerda com o lote 03 (20m), pela direita com terrenos de Gilberto Nepomuceno Sena (21m) e pelo fundo com o lote 05(19m).

Lote 05: área de 307,00m², confronta pela frente com a rua "C" (17,70m), pela esquerda com terrenos de Gilberto Nepomuceno Sena (20,50m), pela direita com o lote 06 (20m) e pelo fundo com o lote 04(19m).

Lote 06: área de 20,00m², confronta pela frente com a rua "C" (10m), pela esquerda com o lote 05(20m) pela direita com o lote 07(20m) e pelo fundo com o lote 03(10m).

FRW.



PREFEITURA MUNICIPAL DE MINAS NOVAS

Rua Getúlio Vargas, 158 - 2º Andar - Centro
CEP: 39.650-000 - Minas Novas - MG
Fone: (33) 3764-1104 - Fax: (33) 3764-1252
pmmn@uai.com.br

Lote 07: área de 170,00m², confronta pela frente com a avenida "E" (25,50m), pela esquerda com o lote 06(20m), pela direita com os lotes 01(7m) e 02(10m).

QUADRA 09:

Lote 01: área de 328,40m², confronta pela frente com a avenida "E" (30m), pela esquerda com o lote 02(9m), pela direita com a rua "C" (22m) e pelo fundo com terrenos de Gilberto Nepomuceno Sena (18m).

Lote 02: área de 158,00m², confronta pela frente com a avenida "E" (36m), pela direita com o lote 01(9m) e pelo fundo com terrenos de Gilberto Nepomuceno Sena (39m).

Art. 2º - No prazo estabelecido na Legislação Federal o contribuinte acima identificado fará o registro do loteamento no Cartório de Registro de Imóveis da Comarca.

Art. 3º - O desenho contendo a divisão do loteamento, em anexo, é parte integrante deste Decreto, para todos os efeitos.

Art. 4º - Este Decreto entra em vigor na data de sua publicação, revogadas as disposições em contrário.

Minas Novas, 31 de Julho de 2003.

Telma Blandina Wenceslau
Prefeita Municipal

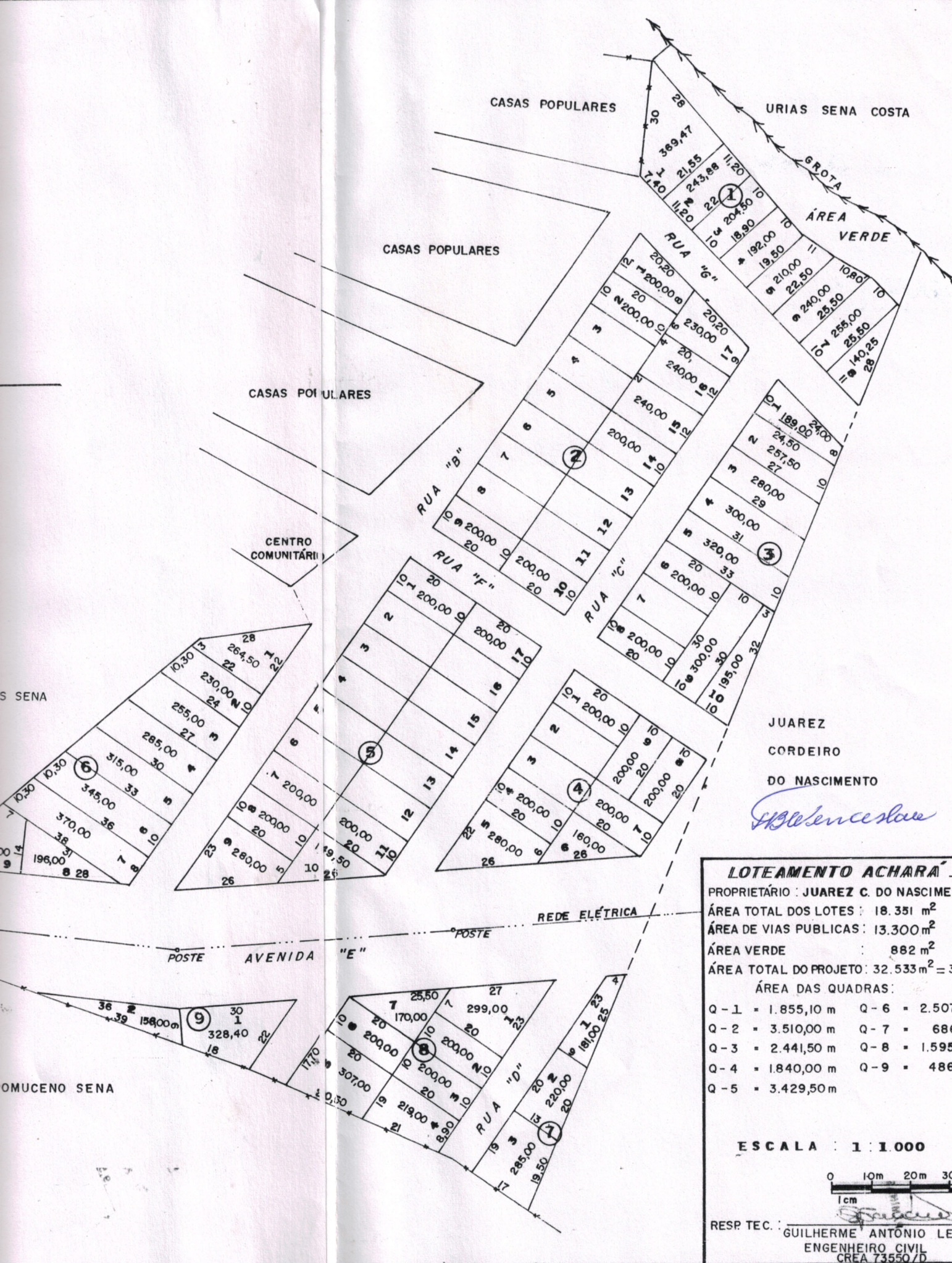

LOTEAMENTO ACHARÁ
 PROPRIETÁRIO : JUAREZ C. DO NASCIMENTO
 ÁREA TOTAL DOS LOTES : 18.351 m²
 ÁREA DE VIAS PÚBLICAS : 13.300 m²
 ÁREA VERDE : 882 m²
 ÁREA TOTAL DO PROJETO : 32.533 m² = 32533 m²
 ÁREA DAS QUADRAS:

Q - 1 = 1.855,10 m	Q - 6 = 2.507,00 m
Q - 2 = 3.510,00 m	Q - 7 = 682,00 m
Q - 3 = 2.441,50 m	Q - 8 = 1.595,00 m
Q - 4 = 1.840,00 m	Q - 9 = 482,00 m
Q - 5 = 3.429,50 m	

ESCALA : 1 : 1.000

0 10m 20m 30m
1cm

RESP. TEC. : GUILHERME ANTONIO LEAL
 ENGENHEIRO CIVIL
 CREA 73550/D

JUAREZ
 CORDEIRO
 DO NASCIMENTO
Juarez Cordero do Nascimento