



# PREFEITURA MUNICIPAL DE MINAS NOVAS

Rua Getúlio Vargas, 158 - 2º Andar - Centro

CEP: 39.650-000 - Minas Novas - MG

Fone: (33) 764-1104 - Fax: (33) 764-1252

E-mail: pm@minasnovas.mg.gov.br

## DECRETO Nº 80 DE 20 DE DEZEMBRO DE 2004.

### Aprova loteamento no Bairro " Bonsucesso", nesta cidade de Minas Novas.

A Prefeita Municipal de Minas Novas, no uso de suas atribuições e de acordo com o disposto na Lei Federal nº 6.766, Decreta:

**Art. 1º** - Fica aprovado o loteamento " Bonsucesso", nesta cidade de Minas Novas, de Propriedade da Senhora Elza Costa Silva, com as seguintes características:  
**Quadra A.**

Lote 01 Área de 300,00 m<sup>2</sup>, tendo frente com 10,00 m para a rua 06, fundos 10,00m com o lote 11 divisando pela direita 30,00m com o lote 02 e pela esquerda 30,00m com a rua dois.

Lote 02 Área de 300,00 m<sup>2</sup>, tendo frente com 10,00m para a rua 06, fundos 10,00m com lote 12 divisando pela direita 30,00m com lote 03 e pela esquerda 30,00m com o lote 01.

Lote 03 Área de 300,00 m<sup>2</sup>, tendo frente com 10,00m para a rua 06, fundos 10,00m com lote 13 divisando pela direita 30,00m com lote 04 e pela esquerda 30,00m, com o lote 02.

Lote 04 Área de 300,00 m<sup>2</sup>, tendo frente com 10,00m para a rua 06, fundos 10,00m com lote 14 divisando pela direita 30,00m com lote 05 e pela esquerda 30,00m com o lote 03.

Lote 05 Área de 300,00 m<sup>2</sup>, tendo frente com 10,00m para a rua 06, fundos 10,00m com lote 15 divisando pela direita 30,00m com lote 06 e pela esquerda 30,00m com o lote 04.

Lote 06 Área de 300,00 m<sup>2</sup>, tendo frente com 10,00m para a rua 06, fundos 10,00m com lote 16 divisando pela direita 30,00m com lote 07 e pela esquerda 30,00m com o lote 05.

Lote 07 Área de 300,00 m<sup>2</sup>, tendo frente com 10,00m para a rua 06 fundos 10,00m com lote 17 divisando pela direita 30,00m com lote 08 e pela esquerda 30,00m com o lote 06.

Lote 08 Área de 300,00 m<sup>2</sup>, tendo frente com 10,00m para a rua 06 fundos 10,00m com lote 18 divisando pela direita 30,00m com lote 09 e pela esquerda 30,00m com o lote 07.

Lote 09 Área de 300,00 m<sup>2</sup>, tendo frente com 10,00m para a rua 06 fundos 10,00m com lote 19 divisando pela direita 30,00m com lote 10 e pela esquerda 30,00m com o lote 08.

Lote 10 Área de 300,00 m<sup>2</sup>, tendo frente com 10,00m a rua 06 fundos 10,00m com lote 20 divisando pela direita 30,00m com a rua um e pela esquerda 30,00m com o lote 09.

Lote 11 Área de 300,00 m<sup>2</sup>, tendo frente com 10,00m para a rua 07 fundos 10,00m com lote 01 divisando pela direita 30,00m com a rua 02 e pela esquerda 30,00m com lote 12.

CÂMARA MUNICIPAL DE MINAS NOVAS  
PROTOCOLO Nº 289 109  
DATA 21 12 09  
ASSINATURA DO RESPONSÁVEL

*Elza*



## PREFEITURA MUNICIPAL DE MINAS NOVAS

Rua Getúlio Vargas, 158 - 2º Andar - Centro

CEP: 39.650-000 - Minas Novas - MG

Fone: (33) 764-1104 - Fax: (33) 764-1252

E-mail: pm@minasnovas.mg.gov.br

Lote 12 Área de 300,00 m<sup>2</sup>, tendo frente 10,00m para a rua 07 fundos 10,00m com lote 02 divisando pela direita 30,00m com lote 11 e pela esquerda 30,00m com o lote 13.

Lote 13 Área de 300,00 m<sup>2</sup>, tendo frente 10,00m para a rua 07 fundos 10,00m com lote 03 divisando pela direita 30,00m com lote 12 e pela esquerda 30,00m com o lote 14.

Lote 14 Área de 300,00 m<sup>2</sup>, tendo frente 10,00m para a rua 07 fundos 10,00m com lote 04 divisando pela direita 30,00m com lote 13 e pela esquerda 30,00m com o lote 15.

Lote 15 Área de 300,00 m<sup>2</sup>, tendo frente 10,00m para a rua 07 fundos 10,00m com lote 05 divisando pela direita 10,00m com lote 14 e pela esquerda 30,00m com o lote 16.

Lote 16 Área de 300,00 m<sup>2</sup>, tendo frente 10,00m para a rua 07 fundos 10,00m com lote 06 divisando pela direita 30,00m com lote 15 e pela esquerda 30,00m com o lote 17.

Lote 17 Área de 300,00 m<sup>2</sup>, tendo frente 10,00m para a rua 07 fundos 10,00m com lote 07 divisando pela direita 30,00m com lote 16 e pela esquerda 30,00m com o lote 18.

Lote 18 Área de 300,00 m<sup>2</sup>, tendo frente 10,00m para a rua 07 fundos 10,00m com lote 08 divisando pela direita 30,00m com lote 17 e pela esquerda 30,00m com o lote 19.

Lote 19 Área de 300,00 m<sup>2</sup>, tendo frente 10,00m para a rua 07 fundos 10,00m com lote 09 divisando pela direita 30,00m com lote 18 e pela esquerda 30,00m com o lote 20.

Lote 20 Área de 300,00 m<sup>2</sup>, tendo frente 10,00m para a rua 07 fundos 10,00m com lote 10 divisando pela direita 30,00m com lote 19 e pela esquerda 30,00m com a rua 01

### **Quadra B.**

Lote 01 Área de 300,00 m<sup>2</sup>, tendo frente 10,00m para a rua 07 fundos 10,00m com lote 11 divisando pela direita 30,00m com lote 02 e pela esquerda 30,00m com a rua dois.

Lote 02 Área de 300,00 m<sup>2</sup>, tendo frente 10,00m para a rua 07 fundos 10,00m com lote 12 divisando pela direita 30,00m com lote 03 e pela esquerda 30,00m com o lote 01.

Lote 03 Área de 300,00 m<sup>2</sup>, tendo frente 10,00m para a rua 07 fundos 10,00m com lote 13 divisando pela direita 30,00m com lote 04 e pela esquerda 30,00m com o lote 02.

Lote 04 Área de 300,00 m<sup>2</sup>, tendo frente 10,00m para a rua 07 fundos 10,00m com lote 14 divisando pela direita 30,00m com lote 05 e pela esquerda 30,00m com o lote 03.

Lote 05 Área de 300,00 m<sup>2</sup>, tendo frente 10,00m para a rua 07 fundos 10,00m com lote 15 divisando pela direita 30,00m com lote 06 e pela esquerda 30,00m com o lote 04.

Lote 06 Área de 300,00 m<sup>2</sup>, tendo frente 10,00m para a rua 07 fundos 10,00m com lote 16 divisando pela direita 10,00m com lote 07 e pela esquerda 30,00m com o lote 05.

Lote 07 Área de 300,00 m<sup>2</sup>, tendo frente 10,00m para a rua 07 fundos 10,00m com lote 17 divisando pela direita 30,00m com lote 08 e pela esquerda 30,00m com o lote 06.

Lote 08 Área de 300,00 m<sup>2</sup>, tendo frente 10,00m para a rua 07 fundos 10,00m com lote 18 divisando pela direita 30,00m com lote 09 e pela esquerda 30,00m com o lote 07.

Lote 09 Área de 300,00 m<sup>2</sup>, tendo frente 10,00m para a rua 07 fundos 10,00m com lote 19 divisando pela direita 30,00m com lote 10 e pela esquerda 30,00m com o lote 08.

Lote 10 Área de 300,00 m<sup>2</sup>, tendo frente 10,00m para a rua 07 fundos 10,00m com lote 20 divisando pela direita 30,00m com a rua um e pela esquerda 30,00m com o lote 09.

Lote 11 Área de 300,00 m<sup>2</sup>, tendo frente 10,00m para a rua 08 fundos 10,00m com lote 01 divisando pela direita 30,00m com a rua 02 e pela esquerda 30,00m com o lote 12.

*EDW.*



## PREFEITURA MUNICIPAL DE MINAS NOVAS

Rua Getúlio Vargas, 158 - 2º Andar - Centro

CEP: 39.650-000 - Minas Novas - MG

Fone: (33) 764-1104 - Fax: (33) 764-1252

E-mail: pm@minasnovas.mg.gov.br

Lote 12 Área de 300,00 m<sup>2</sup>, tendo frente 10,00m para a rua 08 fundos 10,00m com lote 02 divisando pela direita 30,00m com lote 11 e pela esquerda 30,00m com o lote 13.  
Lote 13 Área de 300,00 m<sup>2</sup>, tendo frente 10,00m para a rua 08 fundos 10,00m com lote 03 divisando pela direita 30,00m com lote 12 e pela esquerda 30,00m com o lote 14.  
Lote 14 Área de 300,00 m<sup>2</sup>, tendo frente 10,00m para a rua 08 fundos 10,00m com lote 04 divisando pela direita 30,00m com lote 13 e pela esquerda 30,00m com o lote 15.  
Lote 15 Área de 300,00 m<sup>2</sup>, tendo frente 10,00m para a rua 08 fundos 10,00m com lote 05 divisando pela direita 30,00m com lote 14 e pela esquerda 30,00m com o lote 16.  
Lote 16 Área de 300,00 m<sup>2</sup>, tendo frente 10,00m para a rua 08 fundos 10,00m com lote 06 divisando pela direita 30,00m com lote 15 e pela esquerda 30,00m com o lote 17.  
Lote 17 Área de 300,00 m<sup>2</sup>, tendo frente 10,00m para a rua 08 fundos 10,00m com lote 07 divisando pela direita 30,00m com lote 16 e pela esquerda 30,00m com o lote 18.  
Lote 18 Área de 300,00 m<sup>2</sup>, tendo frente 10,00m para a rua 08 fundos 10,00m com lote 08 divisando pela direita 30,00m com lote 17 e pela esquerda 30,00m com o lote 19.  
Lote 19 Área de 300,00 m<sup>2</sup>, tendo frente 10,00m para a rua 08 fundos 30,00m com lote 09 divisando pela direita 30,00m com lote 18 e pela esquerda 30,00m com o lote 20.  
Lote 20 Área de 300,00 m<sup>2</sup>, tendo frente 10,00m para a rua 08 fundos 10,00m com lote 10 divisando pela direita 30,00m com lote 19 e pela esquerda 30,00m com a rua 01

### Quadra C.

Lote 01 Área de 300,00 m<sup>2</sup>, tendo frente 10,00m para a rua 02 fundos 10,00m com lote 06 divisando pela direita 30,00m com a rua 08 e pela esquerda 30,00m com o lote 02..  
Lote 02 Área de 300,00 m<sup>2</sup>, tendo frente 10,00m para a rua 02 fundos 10,00m com lote 06 divisando pela direita 30,00m com lote 03 e pela esquerda 30,00m com o lote 01.  
Lote 03 Área de 300,00 m<sup>2</sup>, tendo frente 10,00m para a rua 02 fundos 10,00m com lote 06 divisando pela direita 30,00m com lote 04 e pela esquerda 30,00m com o lote 02.  
Lote 04 Área de 300,00 m<sup>2</sup>, tendo frente 10,00m para a rua 02 fundos 10,00m com lote 06 divisando pela direita 30,00m com lote 05 e pela esquerda 30,00m com o lote 03.  
Lote 05 Área de 480,00 m<sup>2</sup>, tendo frente 10,00m para a rua 02 fundos 22,00m com lote 06 divisando pela direita 30,00m com lote 06 e pela esquerda 45,00m com Maria Diocese Mendes, manga do caçador .  
Lote 06 Área de 650,00 m<sup>2</sup>, tendo frente 10,00m para a rua 08 fundos 10,00m com Maria Diocese Mendes, manga do caçador divisando pela direita 68,00m com lote 07 e pela esquerda 62,00m com o lotes 01,02,03,04,05.  
Lote 07 Área de 680,00 m<sup>2</sup>, tendo frente 10,00m para a rua 08 fundos 10,00m com Maria Diocese Mendes, manga do caçador divisando pela direita 68,00m com lote 08 e pela esquerda 68,00m com o lote 06.  
Lote 08 Área de 680,00 m<sup>2</sup>, tendo frente 10,00m para a rua 08 fundos 10,00m com Ambrosina Mendes da Conceição, manga do caçador divisando pela direita 68,00m com lote 09 e pela esquerda 68,00m com o lote 07.  
Lote 09 Área de 680,00 m<sup>2</sup>, tendo frente 10,00m para a rua 07 fundos 10,00m com Maria Diocese Mendes, manga do caçador divisando pela direita 68,00m com lote 10 e pela esquerda 68,00m com o lote 08.

*ESW.*



## PREFEITURA MUNICIPAL DE MINAS NOVAS

Rua Getúlio Vargas, 158 - 2º Andar - Centro

CEP: 39.650-000 - Minas Novas - MG

Fone: (33) 764-1104 - Fax: (33) 764-1252

E-mail: pm@minasnovas.mg.gov.br

Lote 10 Área de 300,00 m<sup>2</sup>, tendo frente 10,00m para a rua 01 fundos com lote 09 divisando pela direita 30,00m com o lote 11 e pela esquerda 30,00m com a rua oito.

Lote 11 Área de 300,00 m<sup>2</sup>, tendo frente para a rua 01 fundos com lote 09 divisando pela direita com o lote 12 e pela esquerda com o lote 10.

Lote 12 Área de 300,00 m<sup>2</sup>, tendo frente 10,00m para a rua 01 fundos 10,00m com lote 09 divisando pela direita 30,00m com lote 13 e pela esquerda 30,00m com o lote 11.

Lote 13 Área de 300,00 m<sup>2</sup>, tendo frente 10,00m para a rua 01 fundos 10,00m com lote 09 divisando pela direita 30,00m com lote 14 e pela esquerda 30,00m com o lote 12.

Lote 14 Área de 300,00 m<sup>2</sup>, tendo frente 10,00m para a rua 01 fundos 10,00m com lote 09 divisando pela direita 30,00m com lote 15 e pela esquerda 30,00m com o lote 13.

Lote 15 Área de 300,00 m<sup>2</sup>, tendo frente para a rua 08 fundos 10,00m com lote 09 divisando pela direita 30,00m com lote 16 e pela esquerda 30,00m com o lote 14.

Lote 16 Área de 345,00 m<sup>2</sup>, tendo frente 13,00m para a rua 08 fundos 10,00m com lote 09 divisando pela direita 30,00m com Maria Diocete Mendes, manga do caçador e pela esquerda 30,00m com o lote 15.

### Quadra D.

Lote 01 Área de 300,00 m<sup>2</sup>, tendo frente 10,00m para a rua 06 fundos 10,00m com lote 11 divisando pela direita 30,00m com lote 02 e pela esquerda 30,00m com a rua três.

Lote 02 Área de 300,00 m<sup>2</sup>, tendo frente 10,00m para a rua 06 fundos 10,00m com lote 12 divisando pela direita 30,00m com lote 03 e pela esquerda 30,00m com o lote 01.

Lote 03 Área de 300,00 m<sup>2</sup>, tendo frente 10,00m para a rua 06 fundos 10,00m com lote 13 divisando pela direita 30,00m com lote 04 e pela esquerda 30,00m com o lote 02.

Lote 04 Área de 300,00 m<sup>2</sup>, tendo frente 10,00m para a rua 06 fundos 10,00m com lote 14 divisando pela direita 30,00m com lote 05 e pela esquerda 30,00m com o lote 03.

Lote 05 Área de 300,00 m<sup>2</sup>, tendo frente 10,00m para a rua 06 fundos 10,00m com lote 15 divisando pela direita 30,00m com lote 06 e pela esquerda 30,00m com o lote 04.

Lote 06 Área de 300,00 m<sup>2</sup>, tendo frente 10,00m para a rua 06 fundos 10,00m com lote 16 divisando pela direita 30,00m com lote 07 e pela esquerda 30,00m com o lote 05.

Lote 07 Área de 300,00 m<sup>2</sup>, tendo frente 10,00m para a rua 06 fundos 10,00m com lote 17 divisando pela direita 30,00m com lote 08 e pela esquerda 30,00m com o lote 06.

Lote 08 Área de 300,00 m<sup>2</sup>, tendo frente 10,00m para a rua 06 fundos 10,00m com lote 18 divisando pela direita 30,00m com lote 09 e pela esquerda 30,00m com o lote 07.

Lote 09 Área de 300,00 m<sup>2</sup>, tendo frente 10,00m para a rua 06 fundos 10,00m com lote 19 divisando pela direita 30,00m com lote 10 e pela esquerda 30,00m com o lote 08.

Lote 10 Área de 300,00 m<sup>2</sup>, tendo frente para a rua 06 fundos 10,00m com lote 20 divisando pela direita 30,00m com a rua dois e pela esquerda 30,00m com o lote 09.

Lote 11 Área de 300,00 m<sup>2</sup>, tendo frente 10,00m para a rua 07 fundos 10,00m com lote 01 divisando pela direita 30,00m com a rua três e pela esquerda 30,00m com o lote 12.

**Lote 12** Área de 300,00 m<sup>2</sup>, tendo frente 10,00m para a rua 07 fundos 10,00m com lote 02 divisando pela direita 30,00m com lote 11 e pela esquerda 30,00m com o lote 13.

Lote 13 Área de 300,00 m<sup>2</sup>, tendo frente 10,00m para a rua 07 fundos 10,00m com lote 03 divisando pela direita 30,00m com lote 12 e pela esquerda 30,00m com o lote 14.

*Exw.*



## PREFEITURA MUNICIPAL DE MINAS NOVAS

Rua Getúlio Vargas, 158 - 2º Andar - Centro

CEP: 39.650-000 - Minas Novas - MG

Fone: (33) 764-1104 - Fax: (33) 764-1252

E-mail: pm@minasnovas.mg.gov.br

- Lote 14 Área de 300,00 m<sup>2</sup>, tendo frente 10,00m para a rua 07 fundos 10,00m com lote 04 divisando pela direita 30,00m com lote 13 e pela esquerda 30,00m com o lote 15.
- Lote 15 Área de 300,00 m<sup>2</sup>, tendo frente 10,00m para a rua 07 fundos 10,00m com lote 05 divisando pela direita 30,00m com lote 14 e pela esquerda 30,00m com o lote 16.
- Lote 16 Área de 300,00 m<sup>2</sup>, tendo frente 10,00m para a rua 07 fundos 30,00m com lote 06 divisando pela direita 30,00m com lote 15 e pela esquerda 30,00m com o lote 17.
- Lote 17 Área de 300,00 m<sup>2</sup>, tendo frente 10,00m para a rua 07 fundos 10,00m com lote 07 divisando pela direita 30,00m com lote 16 e pela esquerda 30,00m com o lote 18.
- Lote 18 Área de 300,00 m<sup>2</sup>, tendo frente 10,00m para a rua 07 fundos 10,00m com lote 08 divisando pela direita 30,00m com lote 17 e pela esquerda 30,00m com o lote 19.
- Lote 19 Área de 300,00 m<sup>2</sup>, tendo frente 10,00m para a rua 07 fundos 10,00m com lote 09 divisando pela direita 30,00m com lote 18 e pela esquerda 30,00m com o lote 20.
- Lote 20 Área de 300,00 m<sup>2</sup>, tendo frente 10,00m para a rua 07 fundos 10,00m com lote 10 divisando pela direita 30,00m com lote 19 e pela esquerda 30,00m com a rua dois.

### **Quadra E.**

- Lote 01 Área de 300,00 m<sup>2</sup>, tendo frente 10,00m para a rua 07 fundos 10,00m com lote 11 divisando pela direita 30,00m com lote 02 e pela esquerda 30,00m com a rua três.
- Lote 02 Área de 300,00 m<sup>2</sup>, tendo frente 10,00m para a rua 07 fundos 10,00m com lote 12 divisando pela direita 30,00m com lote 03 e pela esquerda 30,00m com o lote 01.
- Lote 03 Área de 300,00 m<sup>2</sup>, tendo frente 10,00m para a rua 07 fundos 10,00m com lote 13 divisando pela direita 30,00m com lote 04 e pela esquerda 30,00m com o lote 02.
- Lote 04 Área de 300,00 m<sup>2</sup>, tendo frente 10,00m para a rua 07 fundos 10,00m com lote 14 divisando pela direita 30,00m com lote 05 e pela esquerda com o lote 03.
- Lote 05 Área de 300,00 m<sup>2</sup>, tendo frente 10,00m para a rua 07 fundos 10,00m com lote 15 divisando pela direita 30,00m com lote 06 e pela esquerda 30,00m com o lote 04.
- Lote 06 Área de 300,00 m<sup>2</sup>, tendo frente 10,00m para a rua 07 fundos 10,00m com lote 16 divisando pela direita 30,00m com lote 07 e pela esquerda 30,00m com o lote 05.
- Lote 07 Área de 300,00 m<sup>2</sup>, tendo frente 10,00m para a rua 07 fundos 10,00m com lote 17 divisando pela direita 30,00m com lote 08 e pela esquerda 30,00m com o lote 06.
- Lote 08 Área de 300,00 m<sup>2</sup>, tendo frente 10,00m para a rua 07 fundos 10,00m com lote 18 divisando pela direita 30,00m com lote 09 e pela esquerda 30,00m com o lote 07.
- Lote 09 Área de 300,00 m<sup>2</sup>, tendo frente 10,00m para a rua 07 fundos 10,00m com lote 19 divisando pela direita 30,00m com lote 10 e pela esquerda 30,00m com o lote 08.
- Lote 10 Área de 300,00 m<sup>2</sup>, tendo frente 10,00m para a rua 07 fundos 10,00m com lote 20 divisando pela direita 30,00m com a rua dois e pela esquerda 30,00m com o lote 09.
- Lote 11 Área de 300,00 m<sup>2</sup>, tendo frente 10,00m para a rua 08 fundos 10,00m com lote 01 divisando pela direita 30,00m com a rua três e pela esquerda 30,00m com o lote 12.
- Lote 12 Área de 300,00 m<sup>2</sup>, tendo frente 10,00m para a rua 08 fundos 10,00m com lote 02 divisando pela direita 30,00m com lote 11 e pela esquerda 30,00m com o lote 13.
- Lote 13 Área de 300,00 m<sup>2</sup>, tendo frente 10,00m para a rua 08 fundos 10,00m com lote 03 divisando pela direita 30,00m com lote 12 e pela esquerda 30,00m com o lote 14.

*Exw.*



# PREFEITURA MUNICIPAL DE MINAS NOVAS

Rua Getúlio Vargas, 158 - 2º Andar - Centro

CEP: 39.650-000 - Minas Novas - MG

Fone: (33) 764-1104 - Fax: (33) 764-1252

E-mail: pm@minasnovas.mg.gov.br

Lote 14 Área de 300,00 m<sup>2</sup>, tendo frente 10,00m para a rua 08 fundos 10,00m com lote 04 divisando pela direita 30,00m com lote 13 e pela esquerda 30,00m com o lote 15.  
Lote 15 Área de 300,00 m<sup>2</sup>, tendo frente 10,00m para a rua 08 fundos 10,00m com lote 05 divisando pela direita 30,00m com lote 14 e pela esquerda 30,00m com o lote 16.  
Lote 16 Área de 300,00 m<sup>2</sup>, tendo frente 10,00m para a rua 08 fundos 10,00m com lote 06 divisando pela direita 30,00m com lote 15 e pela esquerda 30,00m com o lote 17.  
Lote 17 Área de 300,00 m<sup>2</sup>, tendo frente 10,00m para a rua 08 fundos 10,00m com lote 07 divisando pela direita 30,00m com lote 16 e pela esquerda 30,00m com o lote 18.  
Lote 18 Área de 300,00 m<sup>2</sup>, tendo frente 10,00m para a rua 08 fundos 10,00m com lote 08 divisando pela direita 30,00m com lote 17 e pela esquerda 30,00m com o lote 19.  
Lote 19 Área de 300,00 m<sup>2</sup>, tendo frente 10,00m para a rua 08 fundos 10,00m com lote 09 divisando pela direita 30,00m com lote 18 e pela esquerda 30,00m com o lote 20.  
Lote 20 Área de 300,00 m<sup>2</sup>, tendo frente 10,00m para a rua 08 fundos 10,00m com lote 10 divisando pela direita 30,00m com lote 19 e pela esquerda 30,00m com a rua dois.

## Quadra F.

Lote 01 Área de 300,00 m<sup>2</sup>, tendo frente 10,00m para a rua 03 fundos 10,00m com lote 08 divisando pela direita 30,00m com a rua 08 e pela esquerda 30,00m com o lote 02..  
Lote 02 Área de 300,00 m<sup>2</sup>, tendo frente 10,00m para a rua 03 fundos 10,00m com lote 08 divisando pela direita 30,00m com lote 01 e pela esquerda 30,00m com o lote 03.  
Lote 03 Área de 300,00 m<sup>2</sup>, tendo frente 10,00m para a rua 03 fundos 10,00m com lote 08 divisando pela direita 30,00m com lote 02 e pela esquerda 30,00m com o lote 04.  
Lote 04 Área de 300,00 m<sup>2</sup>, tendo frente 10,00m para a rua 03 fundos 10,00m com lote 08 divisando pela direita 30,00m com lote 03 e pela esquerda 30,00m com o lote 05.  
Lote 05 Área de 300,00 m<sup>2</sup>, tendo frente 10,00m para a rua 03 fundos 10,00m com lote 08 divisando pela direita 30,00m com lote 04 e pela esquerda 30,00m com o lote 06.  
Lote 06 Área de 300,00 m<sup>2</sup>, tendo frente 10,00m para a rua 03 fundos 10,00m com lote 08 pela direita 30,00m com lote 05 e pela esquerda 30,00m com 07.  
Lote 07 Área de 495,00 m<sup>2</sup>, tendo frente 23,00m para a rua 08 fundos 10,00m 08 divisando pela direita 30,00m com lote 06 e pela esquerda 32,00m com Maria Diocese Mendes, manga do caçador.  
Lote 08 Área de 675,00 m<sup>2</sup>, tendo frente 10,00m para a rua 08 fundos 10,00m com Maria Diocese Mendes, manga do caçador divisando pela direita 66,00m com lotes 01,02,03,04,05,06,07 e pela esquerda 69,00m com o lote 09.  
Lote 09 Área de 645,00 m<sup>2</sup>, tendo frente 10,00m para a rua 08 fundos 10,00m com Maria Diocese Mendes, manga do caçador divisando pela direita 63,00m com lote 10 e pela esquerda 66,00m com o lote 08.  
Lote 10 Área de 615,00 m<sup>2</sup>, tendo frente 10,00m para a rua 08 fundos 10,00m com Maria Diocese Mendes, manga do caçador divisando pela direita 60,00m com o lote 11 e pela esquerda 63,00m com o lote 09.  
Lote 11 Área de 580,00 m<sup>2</sup>, tendo frente 10,00m para a rua 02 fundos 10,00m com lote 10 divisando pela direita 56,00m com o lotes 12,13,14,15,16 e pela esquerda 60,00m com o lote 10.

*Esse.*



# PREFEITURA MUNICIPAL DE MINAS NOVAS

Rua Getúlio Vargas, 158 - 2º Andar - Centro

CEP: 39.650-000 - Minas Novas - MG

Fone: (33) 764-1104 - Fax: (33) 764-1252

E-mail: pm@minasnovas.mg.gov.br

Lote 12 Área de 300,00 m<sup>2</sup>, tendo frente 10,00m para a rua 02 fundos 10,00m com lote 11 divisando pela direita 30,00m com lote 13 e pela esquerda 30,00m com a rua oito.

Lote 13 Área de 300,00 m<sup>2</sup>, tendo frente 10,00m para a rua 02 fundos 10,00m com lote 11 divisando pela direita 30,00m com lote 14 e pela esquerda 30,00m com o lote 12.

Lote 14 Área de 300,00 m<sup>2</sup>, tendo frente 10,00m para a rua 02 fundos 10,00m com lote 11 divisando pela direita 30,00m com lote 15 e pela esquerda 30,00m com o lote 13.

Lote 15 Área de 300,00 m<sup>2</sup>, tendo frente 10,00m para a rua 02 fundos 10,00m com lote 11 divisando pela direita com o lote 16e pela esquerda 30,00m com o lote 14.

Lote 16 Área de 375,00 m<sup>2</sup>, tendo frente 9,00m para a rua 02 fundos 16,00m com lote 11 divisando pela direita 34,00m com Maria Diocese Mendes, manga do caçador e pela esquerda 30,00m com o lote 14

## Quadra G.

Lote 01 Área de 300,00 m<sup>2</sup>, tendo frente 10,00m para a rua 06 fundos 10,00m com lote 11 divisando pela direita 30,00m com lote 02 e pela esquerda 30,00m com a rua quatro.

Lote 02 Área de 300,00 m<sup>2</sup>, tendo frente 10,00m para a rua 06 fundos 10,00m com lote 12 divisando pela direita 30,00m com lote 03 e pela esquerda 30,00m com o lote 01.

Lote 03 Área de 300,00 m<sup>2</sup>, tendo frente 10,00m para a rua 06 fundos 10,00m com lote 13 divisando pela direita 30,00m com lote 04 e pela esquerda 30,00m com o lote 02.

Lote 04 Área de 300,00 m<sup>2</sup>, tendo frente 10,00m para a rua 06 fundos 10,00m com lote 14 divisando pela direita 30,00m com lote 05 e pela esquerda 30,00m com o lote 03.

Lote 05 Área de 300,00 m<sup>2</sup>, tendo frente 10,00m para a rua 06 fundos 10,00m com lote 15 divisando pela direita 30,00m com lote 06 e pela esquerda 30,00m com o lote 04.

Lote 06 Área de 300,00 m<sup>2</sup>, tendo frente 10,00m para a rua 06 fundos 10,00m com lote 16 divisando pela direita 30,00m com lote 07 e pela esquerda 30,00m com o lote 05.

Lote 07 Área de 300,00 m<sup>2</sup>, tendo frente 10,00m para a rua 06 fundos 10,00m com lote 17 divisando pela direita 30,00m com lote 08 e pela esquerda 30,00m com o lote 06.

Lote 08 Área de 300,00 m<sup>2</sup>, tendo frente 10,00,para a rua 06 fundos 10,00m com lote 18 divisando pela direita 30,00m com lote 09 e pela esquerda 30,00m com o lote 07.

Lote 09 Área de 300,00 m<sup>2</sup>, tendo frente 10,00m para a rua 06 fundos 10,00m com lote 19 divisando pela direita 30,00m com lote 10 e pela esquerda 30,00m com o lote 08.

Lote 10 Área de 300,00 m<sup>2</sup>, tendo frente 10,00m para a rua 06 fundos 10,00m com lote 20 divisando pela direita 30,00m com a rua três e pela esquerda 30,00m com o lote 09.

Lote 11 Área de 300,00 m<sup>2</sup>, tendo frente 10,00m para a rua 07 fundos 10,00m com lote 01 divisando pela direita 30,00m com a rua quatro e pela esquerda 30,00m com o lote 12.

Lote 12 Área de 300,00 m<sup>2</sup>, tendo frente 10,00m para a rua 07 fundos 10,00m com lote 02 divisando pela direita 30,00m com lote 11 e pela esquerda 30,00m com o lote 13.

Lote 13 Área de 300,00 m<sup>2</sup>, tendo frente 10,00m para a rua 07 fundos 10,00m com lote 03 divisando pela direita 30,00m com lote 12 e pela esquerda 30,00m com o lote 14.

Lote 14 Área de 300,00 m<sup>2</sup>, tendo frente 10,00m para a rua 07 fundos 10,00m com lote 04 divisando pela direita 30,00m com lote 13 e pela esquerda 30,00m com o lote 15.

*Exw.*



# PREFEITURA MUNICIPAL DE MINAS NOVAS

Rua Getúlio Vargas, 158 - 2º Andar - Centro

CEP: 39.650-000 - Minas Novas - MG

Fone: (33) 764-1104 - Fax: (33) 764-1252

E-mail: pm@minasnovas.mg.gov.br

- Lote 15 Área de 300,00 m<sup>2</sup>, tendo frente 10,00m para a rua 07 fundos 10,00m com lote 05 divisando pela direita 30,00m com lote 14 e pela esquerda 30,00m com o lote 16.
- Lote 16 Área de 300,00 m<sup>2</sup>, tendo frente 10,00m para a rua 07 fundos 10,00m com lote 06 divisando pela direita 30,00m com lote 15 e pela esquerda 30,00m com o lote 17.
- Lote 17 Área de 300,00 m<sup>2</sup>, tendo frente 10,0m para a rua 07 fundos 10,00m com lote 07 divisando pela direita 30,00m com lote 16 e pela esquerda 30,00m com o lote 18.
- Lote 18 Área de 300,00 m<sup>2</sup>, tendo frente 10,00m para a rua 07 fundos 10,00m com lote 08 divisando pela direita 30,00m com lote 17 e pela esquerda 30,00m com o lote 19.
- Lote 19 Área de 300,00 m<sup>2</sup>, tendo frente 10,00m para a rua 07 fundos 10,00m com lote 09 divisando pela direita 30,00m com lote 18 e pela esquerda 30,00m com o lote 20.
- Lote 20 Área de 300,00 m<sup>2</sup>, tendo frente 10,00m para a rua 07 fundos 10,00m com lote 10 divisando pela direita 30,00m com lote 19 e pela esquerda 30,00m com a rua três.

## Quadra H.

- Lote 01 Área de 300,00 m<sup>2</sup>, tendo frente 10,00m para a rua 07 fundos 10,00m com lote 11 divisando pela direita 30,00m com lote 02 e pela esquerda 30,00m com a rua quatro.
- Lote 02 Área de 300,00 m<sup>2</sup>, tendo frente 10,00m para a rua 07 fundos 10,00m com lote 12 divisando pela direita 30,00m com lote 03 e pela esquerda 30,00m com o lote 01.
- Lote 03 Área de 300,00 m<sup>2</sup>, tendo frente 10,00m para a rua 07 fundos 10,00m com lote 13 divisando pela direita 30,00m com lote 04 e pela esquerda 30,00m com o lote 02.
- Lote 04 Área de 300,00 m<sup>2</sup>, tendo frente 10,00m para a rua 07 fundos 10,00m com lote 14 divisando pela direita 30,00m com lote 05 e pela esquerda 30,00m com o lote 03.
- Lote 05 Área de 300,00 m<sup>2</sup>, tendo frente 10,00m para a rua 07 fundos 10,00m com lote 15 divisando pela direita 30,00m com lote 06 e pela esquerda 30,00m com o lote 04.
- Lote 06 Área de 300,00 m<sup>2</sup>, tendo frente 10,00m para a rua 07 fundos 10,00m com lote 16 divisando pela direita 30,00m com lote 07 e pela esquerda 30,00m com o lote 05.
- Lote 07 Área de 300,00 m<sup>2</sup>, tendo frente 10,00m para a rua 07 fundos 10,00m com lote 17 divisando pela direita 30,00m com lote 08 e pela esquerda 30,00m com o lote 06.
- Lote 08 Área de 300,00 m<sup>2</sup>, tendo frente 10,00m para a rua 07 fundos 10,00m com lote 18 divisando pela direita 30,00m com lote 09 e pela esquerda 30,00m com o lote 07.
- Lote 09 Área de 300,00 m<sup>2</sup>, tendo frente 10,00m para a rua 07 fundos 10,00m com lote 19 divisando pela direita 30,00m com lote 10 e pela esquerda 30,00m com o lote 08.
- Lote 10 Área de 300,00 m<sup>2</sup>, tendo frente 10,00m para a rua 07 fundos 10,00m com lote 20 divisando pela direita 30,00m com a rua três e pela esquerda 30,00m com o lote 09.
- Lote 11 Área de 300,00 m<sup>2</sup>, tendo frente 10,00m para a rua 08 fundos 10,00m com lote 01 divisando pela direita 30,00m com a rua quatro e pela esquerda 30,00m com o lote 12.
- Lote 12 Área de 300,00 m<sup>2</sup>, tendo frente 10,00m para a rua 08 fundos 10,00m com lote 02 divisando pela direita 30,00m com lote 11 e pela esquerda 30,00m com o lote 13.
- Lote 13 Área de 300,00 m<sup>2</sup>, tendo frente 10,00m para a rua 08 fundos 10,00m com lote 03 divisando pela direita 30,00m com lote 12 e pela esquerda 30,00m com o lote 14.
- Lote 14 Área de 300,00 m<sup>2</sup>, tendo frente 10,00m para a rua 08 fundos 10,00m com lote 04 divisando pela direita 30,00m com lote 13 e pela esquerda 30,00m com o lote 15.

*Três*





## PREFEITURA MUNICIPAL DE MINAS NOVAS

Rua Getúlio Vargas, 158 - 2º Andar - Centro

CEP: 39.650-000 - Minas Novas - MG

Fone: (33) 764-1104 - Fax: (33) 764-1252

E-mail: pm@minasnovas.mg.gov.br

Lote 15 Área de 300,00 m<sup>2</sup>, tendo frente 10,00m para a rua 08 fundos 10,00m com lote 05 divisando pela direita 30,00m com lote 14 e pela esquerda 30,00m com o lote 16.  
Lote 16 Área de 300,00 m<sup>2</sup>, tendo frente 10,00m para a rua 08 fundos 10,00m com lote 06 divisando pela direita 30,00m com lote 15 e pela esquerda 30,00m com o lote 17.  
Lote 17 Área de 300,00 m<sup>2</sup>, tendo frente 10,00m para a rua 08 fundos 10,00m com lote 07 divisando pela direita 30,00m com lote 16 e pela esquerda 30,00m com o lote 18.  
Lote 18 Área de 300,00 m<sup>2</sup>, tendo frente 10,00m para a rua 08 fundos 10,00m com lote 08 divisando pela direita 30,00m com lote 17 e pela esquerda 30,00m com o lote 19.  
Lote 19 Área de 300,00 m<sup>2</sup>, tendo frente 10,00m para a rua 08 fundos 10,00m com lote 09 divisando pela direita 30,00m com lote 18 e pela esquerda 30,00m com o lote 20.  
Lote 20 Área de 300,00 m<sup>2</sup>, tendo frente 10,00m para a rua 08 fundos 10,00m com lote 10 divisando pela direita 30,00m com lote 19 e pela esquerda 30,00m com a rua três.

### Quadra I

Lote 01 Área de 300,00 m<sup>2</sup>, tendo frente 10,00m para a rua 08 fundos 10,00m com lote 11 divisando pela direita 30,00m com lote 02 e pela esquerda 30,00m com a rua quatro.  
Lote 02 Área de 300,00 m<sup>2</sup>, tendo frente 10,00m para a rua 08 fundos 10,00m com lote 12 divisando pela direita 30,00m com lote 03 e pela esquerda 30,00m com o lote 01.  
Lote 03 Área de 300,00 m<sup>2</sup>, tendo frente 10,00m para a rua 08 fundos 10,00m com lote 13 divisando pela direita 30,00m com lote 04 e pela esquerda 30,00m com o lote 02.  
Lote 04 Área de 300,00 m<sup>2</sup>, tendo frente 10,00m para a rua 08 fundos 10,00m com lote 14 divisando pela direita 30,00m com lote 05 e pela esquerda 30,00m com o lote 03.  
Lote 05 Área de 300,00 m<sup>2</sup>, tendo frente 10,00m para a rua 08 fundos 10,00m com lote 15 divisando pela direita 30,00m com lote 06 e pela esquerda 30,00m com o lote 04.  
Lote 06 Área de 300,00 m<sup>2</sup>, tendo frente 10,00m para a rua 08 fundos 10,00m com lote 16 divisando pela direita 30,00m com lote 07 e pela esquerda 30,00m com o lote 05.  
Lote 07 Área de 300,00 m<sup>2</sup>, tendo frente 10,00m para a rua 08 fundos 10,00m com lote 17 divisando pela direita 30,00m com lote 08 e pela esquerda 30,00m com o lote 06.  
Lote 08 Área de 300,00 m<sup>2</sup>, tendo frente 10,00m para a rua 08 fundos 10,00m com lote 18 divisando pela direita 30,00m com lote 09 e pela esquerda 30,00m com o lote 07.  
Lote 09 Área de 300,00 m<sup>2</sup>, tendo frente 10,00m para a rua 08 fundos 10,00m com lote 19 divisando pela direita 30,00m com lote 10 e pela esquerda 30,00m com o lote 08.  
Lote 10 Área de 300,00 m<sup>2</sup>, tendo frente 10,00m para a rua 08 fundos 10,00m com lote 20 divisando pela direita 30,00m com a rua três e pela esquerda 30,00m com o lote 09.  
Lote 11 Área de 300,00 m<sup>2</sup>, tendo frente 10,00m para a rua 09 fundos 10,00m com lote 01 divisando pela direita 30,00m com a rua quatro e pela esquerda 30,00m com o lote 12.  
Lote 12 Área de 300,00 m<sup>2</sup>, tendo frente 10,00m para a rua 09 fundos 10,00m com lote 02 divisando pela direita 30,00m com lote 11 e pela esquerda 30,00m com o lote 13.  
Lote 13 Área de 300,00 m<sup>2</sup>, tendo frente para a rua 08 fundos com lote 03 divisando pela direita 30,00m com lote 12 e pela esquerda 30,00m com o lote 14.  
Lote 14 Área de 300,00 m<sup>2</sup>, tendo frente 10,00m para a rua 09 fundos 10,00m com lote 04 divisando pela direita 30,00m com lote 13 e pela esquerda 30,00m com o lote 15.

*BRW.*



## PREFEITURA MUNICIPAL DE MINAS NOVAS

Rua Getúlio Vargas, 158 - 2º Andar - Centro

CEP: 39.650-000 - Minas Novas - MG

Fone: (33) 764-1104 - Fax: (33) 764-1252

E-mail: pm@minasnovas.mg.gov.br

- Lote 15 Área de 300,00 m<sup>2</sup>, tendo frente 10,00m para a rua 09 fundos 10,00m com lote 05 divisando pela direita 30,00m com lote 14 e pela esquerda 30,00m com o lote 16.
- Lote 16 Área de 300,00 m<sup>2</sup>, tendo frente 10,00m para a rua 09 fundos 10,00m com lote 06 divisando pela direita 30,00m com lote 15 e pela esquerda 30,00m com o lote 17.
- Lote 17 Área de 300,00 m<sup>2</sup>, tendo frente 10,00m para a rua 09 fundos 10,00m com lote 07 divisando pela direita 30,00m com lote 16 e pela esquerda 30,00m com o lote 18.
- Lote 18 Área de 300,00 m<sup>2</sup>, tendo frente 10,00m para a rua 08 fundos 10,00m com lote 08 divisando pela direita 30,00m com lote 17 e pela esquerda 30,00m com o lote 19.
- Lote 19 Área de 300,00 m<sup>2</sup>, tendo frente 10,00m para a rua 09 fundos 10,00m com lote 09 divisando pela direita 30,00m com lote 18 e pela esquerda 30,00m com o lote 20.
- Lote 20 Área de 300,00 m<sup>2</sup>, tendo frente 10,00m para a rua 09 fundos 10,00m com lote 10 divisando pela direita 30,00m com lote 19 e pela esquerda 30,00m com a rua três.

### Quadra J.

- Lote 01 Área de 220,00 m<sup>2</sup>, tendo frente 10,00m para a rua 09, fundos 10,00m com Maria Diocese Mendes, manga do caçador divisando pela direita 24,00m com lote 02 e pela esquerda 20,00m com a rua quatro.
- Lote 02 Área de 270,00 m<sup>2</sup>, tendo frente 10,00m para a rua 09 fundos 10,00m com Maria Diocese Mendes, manga do caçador divisando pela direita 26,00m com lote 03 e pela esquerda 24,00m com o lote 01.
- Lote 03 Área de 280,00 m<sup>2</sup>, tendo frente 10,00m para a rua 09 fundos 10,00m com Maria Diocese Mendes, manga do caçador divisando pela direita 30,00m com lote 04 e pela esquerda 26,00m com o lote 02.
- Lote 04 Área de 310,00 m<sup>2</sup>, tendo frente 10,00m para a rua 08 fundos 10,00m com Maria Diocese Mendes, manga do caçador divisando pela direita 32,00m com lote 05 e pela esquerda 30,00m com o lote 03.
- Lote 05 Área de 330,00 m<sup>2</sup>, tendo frente 10,00m para a rua 09 fundos 10,00m com Maria Diocese Mendes, manga do caçador divisando pela direita 34,00m com lote 06 e pela esquerda 32,00m com o lote 04.
- Lote 06 Área de 335,00 m<sup>2</sup>, tendo frente 10,00m para a rua 09 fundos 10,00m com Maria Diocese Mendes, manga do caçador divisando pela direita 35,00m com lote 07 e pela esquerda 34,00m com o lote 05.
- Lote 07 Área de 335,00 m<sup>2</sup>, tendo frente 10,00m para a rua 09 fundos 10,00m com Maria Diocese Mendes, manga do caçador divisando pela direita 36,00m com lote 08 e pela esquerda 35,00m com o lote 06.
- Lote 08 Área de 330,00 m<sup>2</sup>, tendo frente 10,00m para a rua 09 fundos 10,00m com Maria Diocese Mendes, manga do caçador divisando pela direita 30,00m com lote 09 e pela esquerda 36,00m com o lote 07.
- Lote 09 Área de 260,00 m<sup>2</sup>, tendo frente 10,00m para a rua 09 fundos 10,00m com Maria Diocese Mendes, manga do caçador divisando pela direita 22,00m com lote 10 e pela esquerda 30,00m com o lote 08.

*ERW.*



## PREFEITURA MUNICIPAL DE MINAS NOVAS

Rua Getúlio Vargas, 158 - 2º Andar - Centro  
CEP: 39.650-000 - Minas Novas - MG  
Fone: (33) 764-1104 - Fax: (33) 764-1252  
E-mail: pm@minasnovas.mg.gov.br

Lote 10 Área de 300,00 m<sup>2</sup>, tendo frente 10,00m para a rua 09 fundos 10,00m com Maria Dioclele Mendes, manga do caçador divisando pela direita 18,00 com a rua três e pela esquerda 22,00m com o lote 09.

### **Quadra L**

Lote 01 Área de 300,00 m<sup>2</sup>, tendo frente 10,00m para a rua 06 fundos 10,00m com lote 07 divisando pela direita 30,00m com lote 02 e pela esquerda 30,00m com a rua cinco (área não edificada).

Lote 02 Área de 300,00 m<sup>2</sup>, tendo frente 10,00m para a rua 06 fundos 10,00m com lote 07 divisando pela direita 30,00m com lote 03 e pela esquerda 30,00m com o lote 01.(área não edificada ).

Lote 03 Área de 300,00 m<sup>2</sup>, tendo frente 10,00m para a rua 06 fundos 10,00m com lote 07 divisando pela direita 30,00m com lote 04 e pela esquerda 30,00m com o lote 02..(área não edificada).

Lote 04 Área de 300,00 m<sup>2</sup>, tendo frente 10,00m para a rua 06 fundos 10,00m com lote 20 divisando pela direita 30,00m com lote 05 e pela esquerda 30,00m com o lote 03.

Lote 05 Área de 300,00 m<sup>2</sup>, tendo frente 10,00m para a rua 06 fundos 10,00m com lote 20 divisando pela direita 30,00m com lote 06 e pela esquerda 30,00m com o lote 04.

Lote 06 Área de 300,00 m<sup>2</sup>, tendo frente 10,00m para a rua 06 fundos 10,00m com lote 20 divisando pela direita 30,00m com a rua 04 e pela esquerda 30,00m com o lote 05.

Lote 07 Área de 300,00 m<sup>2</sup>, tendo frente 10,00m para a rua 05 fundos 10,00m com lote 20 divisando pela direita 30,00m com lotes 01,02,03, e pela esquerda 30,00m com o lote 08.(área não edificada).

Lote 08 Área de 300,00 m<sup>2</sup>, tendo frente 10,00m para a rua 05 fundos 10,00m com lote 19 divisando pela direita 30,00m com lote 09 e pela esquerda 30,00m com o lote 07.

Lote 09 Área de 300,00 m<sup>2</sup>, tendo frente 10,00m para a rua 05 fundos 10,00m com lote 18 divisando pela direita 30,00m com lote 08 e pela esquerda 30,00m com o lote 10.

Lote 10 Área de 300,00 m<sup>2</sup>, tendo frente 10,00m para a rua 05 fundos 10,00m com lote 17 divisando pela direita 30,00m com o lote 09 e pela esquerda 30,00m com o lotes 11,12,13.

Lote 11 Área de 300,00 m<sup>2</sup>, tendo frente 10,00m para a rua 07 fundos 10,00m com lote 10 divisando pela direita 30,00m com a rua cinco e pela esquerda 30,00m com o lote 12.

Lote 12 Área de 300,00 m<sup>2</sup>, tendo frente 10,00m para a rua 07 fundos 10,00m com lote 10 divisando pela direita 30,00m com lote 11 e pela esquerda 30,00m com o lote 13.

Lote 13 Área de 300,00 m<sup>2</sup>, tendo frente 10,00m para a rua 07 fundos 10,00m com lote 10 divisando pela direita 30,00m com lote 12 e pela esquerda 30,00m com o lote 14.

Lote 14 Área de 300,00 m<sup>2</sup>, tendo frente 10,00m para a rua 07 fundos 10,00m com lote 17 divisando pela direita 30,00m com lote 13 e pela esquerda 30,00m com o lote 15.

Lote 15 Área de 300,00 m<sup>2</sup>, tendo frente 10,00m para a rua 07 fundos 10,00m com lote 17 divisando pela direita 30,00m com lote 14 e pela esquerda 30,00m com o lote 16.

Lote 16 Área de 300,00 m<sup>2</sup>, tendo frente 10,00m para a rua 07 fundos 10,00m com lote 17 divisando pela direita 30,00m com lote 15 e pela esquerda 30,00m com a rua quatro.

*ESB*



# PREFEITURA MUNICIPAL DE MINAS NOVAS

Rua Getúlio Vargas, 158 - 2º Andar - Centro

CEP: 39.650-000 - Minas Novas - MG

Fone: (33) 764-1104 - Fax: (33) 764-1252

E-mail: pm@minasnovas.mg.gov.br

Lote 17 Área de 300,00 m<sup>2</sup>, tendo frente 10,00m para a rua 04 fundos 10,00m com lote 10 divisando pela direita 30,00m com lotes 14,15,16 e pela esquerda 30,00m com o lote 18.

Lote 18 Área de 300,00 m<sup>2</sup>, tendo frente 10,00m para a rua 04 fundos 10,00m com lote 09 divisando pela direita 30,00m com lote 17 e pela esquerda 30,00m com o lote 19.

Lote 19 Área de 300,00 m<sup>2</sup>, tendo frente 10,00m para a rua 04 fundos 30,00m com lote 08 divisando pela direita 30,00m com lote 18 e pela esquerda 30,00m com o lote 20.

Lote 20 Área de 300,00 m<sup>2</sup>, tendo frente 10,00m para a rua 04 fundos 10,00m com lote 07 divisando pela direita 30,00m com lote 19 e pela esquerda 30,00m lotes 04,05,06.

## Quadra M.

Lote 01 Área de 384,00 m<sup>2</sup>, tendo frente 24,00m para a rua 06, fundos 30,00m com rua 10 divisando pela direita 26,00m com lote 02 e pela esquerda 6,00m com a rua dez .

Lote 02 Área de 280,00 m<sup>2</sup>, tendo frente 10,00m para a rua 06 fundos 10,00m com rua 10 e lote 23 área não edificada divisando pela direita 30,00m com lote 03 e pela esquerda 26,00m com o lote 01.

Lote 03 Área de 300,00 m<sup>2</sup>, tendo frente 10,00m para a rua 06 fundos 10,00m com lote 23 e área não edificada divisando pela direita 30,00m com lote 04 e pela esquerda 30,00m com o lote 02.

Lote 04 Área de 300,00 m<sup>2</sup>, tendo frente 10,00m para a rua 06 fundos 10,00m com lote 23 e área não edificada divisando pela direita 30,00m com lote 05 e pela esquerda 30,00m com o lote 03.

Lote 05 Área de 300,00 m<sup>2</sup>, tendo frente 10,00m para a rua 06 fundos 10,00m com lote 23 e área não edificada divisando pela direita 30,00m com lote 06 e pela esquerda 30,00m com o lote 04.

Lote 06 Área de 300,00 m<sup>2</sup>, tendo frente 10,00m para a rua 06 fundos 10,00m com lote 23 e área não edificada divisando pela direita com o lote 07 e pela esquerda 30,00m com o lote 05. ( área não edificada )

**Lote 07** Área de 300,00 m<sup>2</sup>, tendo frente 10,00m para a rua 06 fundos 10,00m com lote 23 e área não edificada divisando pela direita 30,00m com lote 08 e pela esquerda 30,00m com o lote 06. ( área não edificada ) .

**Lote 08** Área de 300,00 m<sup>2</sup>, tendo frente 10,00m para a rua 06 fundos 10,00m com lote 23 e área não edificada divisando pela direita 30,00m com lote 09 e pela esquerda 30,00m com o lote 07. ( área não edificada )

Lote 09 Área de 300,00 m<sup>2</sup>, tendo frente 10,00m para a rua 06 fundos 10,00m com lote 12 divisando pela direita 30,00m com lote 08 e pela esquerda 30,00m com o lote 08.

Lote 10 Área de 300,00 m<sup>2</sup>, tendo frente 10,00m para a rua 06 fundos 10,00m com lote 12 divisando pela direita 30,00m com o lote 11 e pela esquerda 30,00m com o lote 09.

Lote 11 Área de 300,00 m<sup>2</sup>, tendo frente 10,00m para a rua 07 fundos 10,00m com lote 10 divisando pela direita 30,00m com a rua cinco e pela esquerda 30,00m com a rua 05

Lote 12 Área de 300,00 m<sup>2</sup>, tendo frente 10,00m para a rua 05 fundos 10,00m com lote 23 e área não edificada divisando pela direita 30,00m com lote 13 e pela esquerda 30,00m com o lotes 09,10,11.

*Esse*



# PREFEITURA MUNICIPAL DE MINAS NOVAS

Rua Getúlio Vargas, 158 - 2º Andar - Centro

CEP: 39.650-000 - Minas Novas - MG

Fone: (33) 764-1104 - Fax: (33) 764-1252

E-mail: pm@minasnovas.mg.gov.br

**Lote 13** Área de 300,00 m<sup>2</sup>, tendo frente 10,00m para a rua 05 fundos 10,00m com lote 22 e não edificada divisando pela direita 30,00m com lote 14 e pela esquerda 30,00m com o lote 13. ( **área não edificada** )

**Lote 14** Área de 300,00 m<sup>2</sup>, tendo frente 10,00m para a rua 05 fundos 10,00m com lote 21 e não edificada divisando 30,00m pela direita 30,00m com lote 15 e pela esquerda 30,00m com o lote 14. ( **área não edificada** )

**Lote 15** Área de 300,00 m<sup>2</sup>, tendo frente 10,00m para a rua 05 fundos 10,00m com lote 20 divisando pela direita 30,00m com lotes 16,17,18 e pela esquerda 30,00m com o lote 14.( **área não edificada** )

**Lote 16** Área de 300,00 m<sup>2</sup>, tendo frente 10,00m para a rua 07 fundos 10,00m com lote 15 divisando pela direita 30,00m com a rua 05 e pela esquerda 30,00m a rua cinco.

**Lote 17** Área de 280,00 m<sup>2</sup>, tendo frente 10,00m para a rua 07 fundos 10,00m com lote 15 divisando pela direita 26,00m com lotes 18 e pela esquerda 30,00m com o lote 16.

**Lote 18** Área de 240,00 m<sup>2</sup>, tendo frente 10,00m para a rua 07 fundos 10,00m com lote 15 divisando pela direita 22,00m com lote 19 e pela esquerda 26,00m com o lote 17.

**Lote 19** Área de 484,00 m<sup>2</sup>, tendo frente 48,00m para a rua 07 fundos 44,00m com lote e pela esquerda 22,00m com o lote 18.

**Lote 20** Área de 470,00 m<sup>2</sup>, tendo frente 10,00m para a rua 10 fundos 10,00m com lote 15 divisando pela direita 50,00m com lote 19 e pela esquerda 44,00m com a rua 21. ( **área não edificada** )

**Lote 21** Área de 520,00 m<sup>2</sup>, tendo frente 10,00m para a rua 10 fundos 10,00m com lote 14 divisando pela direita 54,00m com lote 22 e pela esquerda 50,00m com o lote 20. ( **área não edificada** )

**Lote 22** Área de 570,00 m<sup>2</sup>, tendo frente 10,00m para a rua 10 fundos 10,00m com lote 13 divisando pela direita 60,00m com lote 23 e pela esquerda 54,00m com o lote 21. ( **área não edificada** )

**Lote 23** Área de 630,00 m<sup>2</sup>, tendo frente 10,00m para a rua 10 fundos 10,00m com lote 12 divisando pela direita 66,00m com lotes 02,03,04,05,06,07,08 e pela esquerda 60,00m com o lote 21. ( **área não edificada** ).

## **Quadra N.**

**Lote 01** Área de 1110,00 m<sup>2</sup>, tendo frente 50,00m para a rua 07 fundos 24,00m com rua 09 divisando pela direita 30,00m com lotes 03,04,05 e pela esquerda 28,00m com a rua 09 .

**Lote 02** Área de 312,00 m<sup>2</sup>, tendo frente 10,00m para a rua 09 fundos 26,00m 01 divisando pela direita 24,00m com a rua 09

**Lote 03** Área de 300,00 m<sup>2</sup>, tendo frente 10,00m para a rua 04 fundos 10,00m com lote 01 divisando pela direita 30,00m com a rua 07 e pela esquerda 30,00m com o lote 04.

**Lote 04** Área de 300,00 m<sup>2</sup>, tendo frente 10,00m para a rua 04 fundos 10,00m com lote 01 divisando pela direita 30,00m com lote 05 e pela esquerda 30,00m com o lote 03.

**Lote 05** Área de 300,00 m<sup>2</sup>, tendo frente 10,00m para a rua 04 fundos 10,00m com lote 01 divisando pela direita 30,00m com lote 06 e pela esquerda 30,00m com o lote 04.

*Exw.*



## PREFEITURA MUNICIPAL DE MINAS NOVAS

Rua Getúlio Vargas, 158 - 2º Andar - Centro

CEP: 39.650-000 - Minas Novas - MG

Fone: (33) 764-1104 - Fax: (33) 764-1252

E-mail: pm@minasnovas.mg.gov.br

Lote 06 Área de 300,00 m<sup>2</sup>, tendo frente 10,00m para a rua 04 fundos 10,00m com lote 02 divisando pela direita 30,00m com o lote 07 e pela esquerda 30,00m com o lote 05.

Lote 07 Área de 300,00 m<sup>2</sup>, tendo frente 10,00m para a rua 04 fundos 10,00m com lote 02 divisando pela direita 30,00m com lotes 08, e pela esquerda 30,00m com o lote 06.

Lote 08 Área de 280,00 m<sup>2</sup>, tendo frente 10,00m para a rua 04 fundos 6,00m com lote 02 divisando pela direita 26,00m com lote 09 e pela esquerda 30,00m com o lote 07.

Lote 09 Área de 405,00 m<sup>2</sup>, tendo frente 30,00m para a rua 04 fundos 40,00m com a rua nove divisando e pela esquerda 27,00m com o lote 10.

### Quadra O.

Lote 01 Área de 336,00 m<sup>2</sup>, tendo frente 24,00m para a rua 10 fundos 10,00m com rua 09 divisando pela direita 8,00m com a rua 07 e pela esquerda 24,00m com o lote 02.

Lote 02 Área de 230,00 m<sup>2</sup>, tendo frente 10,00m para a rua 10 fundos 10,00m com rua 09 divisando pela direita 20,00m com lote 01 e pela esquerda 26,00m com o lote 03.

Lote 03 Área de 290,00 m<sup>2</sup>, tendo frente 10,00m para a rua 10 fundos 10,00m com a rua 09 divisando pela direita 26,00m com lote 02 e pela esquerda 32,00m com o lote 04.

Lote 04 Área de 340,00 m<sup>2</sup>, tendo frente 10,00m para a rua 10 fundos 10,00m com a rua 09 divisando pela direita 32,00m com lote 03 e pela esquerda 36,00m com o lote 05.

Lote 05 Área de 370,00 m<sup>2</sup>, tendo frente 10,00m para a rua 10 fundos 10,00m com a rua 09 divisando pela direita 36,00m com lote 04 e pela esquerda 38,00m com o lote 06.

Lote 06 Área de 390,00 m<sup>2</sup>, tendo frente 10,00m para a rua 10 fundos 10,00m com a rua 09 divisando pela direita 38,00m com o lote 05 e pela esquerda 39,00m com o lote 07.

Lote 07 Área de 400,00 m<sup>2</sup>, tendo frente 10,00m para a rua 10 fundos 10,00m com a rua 09 divisando pela direita 40,00m com lote 06 e pela esquerda 40,00m com o lote 08.

Lote 08 Área de 400,00 m<sup>2</sup>, tendo frente 10,00m para a rua 10 fundos 10,00m com a rua 09 divisando pela direita 40,00m com lote 07 e pela esquerda 40,00m com o lote 09.

Lote 09 Área de 410,00 m<sup>2</sup>, tendo frente 10,00m para a rua 10 fundos 10,00m com a rua 09 divisando pela direita 42,00m com lote 08 e pela esquerda 40,00m com o lote 10.

Lote 10 Área de 420,00 m<sup>2</sup>, tendo frente 10,00m para a rua 10 fundos 10,00m com a rua 09 divisando pela direita 42,00m com o lote 09 e pela esquerda 42,00m com o lote 11.

Lote 11 Área de 410,00 m<sup>2</sup>, tendo frente 10,00m para a rua 10 fundos 10,00m com a rua 09 divisando pela direita 42,00m com o lote 10 e pela esquerda 40,00m com o lote 12.

Lote 12 Área de 390,00 m<sup>2</sup>, tendo frente 10,00m para a rua 10 fundos 10,00m com a rua 09 divisando pela direita 40,00m com lote 11 e pela esquerda 38,00m com o lote 13.

Lote 13 Área de 370,00 m<sup>2</sup>, tendo frente 10,00m para a rua 10 fundos 10,00m com a rua 09 divisando pela direita 38,00 com lote 12 e pela esquerda 36,00 com o lote 14.

Lote 14 Área de 350,00 m<sup>2</sup>, tendo frente 10,00m para a rua 10 fundos 10,00m com a rua 09 divisando pela direita 36,00m com lote 13 e pela esquerda 34,00m com o lote 15.

*ESW.*



## PREFEITURA MUNICIPAL DE MINAS NOVAS

Rua Getúlio Vargas, 158 - 2º Andar - Centro

CEP: 39.650-000 - Minas Novas - MG

Fone: (33) 764-1104 - Fax: (33) 764-1252

E-mail: pm@minasnovas.mg.gov.br

Lote 15 Área de 330,00 m<sup>2</sup>, tendo frente 10,00m para a rua 10 fundos 10,00m com a rua 09 divisando pela direita 34,00m com lote 14 e pela esquerda 32,00m com o lote 16.

Lote 16 Área de 310,00 m<sup>2</sup>, tendo frente 10,00m para a rua 10 fundos 10,00m com a rua 09 divisando pela direita 32,00m com lote 15 e pela esquerda 30,00m com o lote 15.

Lote 17 Área de 290,00 m<sup>2</sup>, tendo frente 10,00m para a rua 10 fundos 10,00m com a rua 09 divisando pela direita 30,00m com lote 16 e pela esquerda 28,00m com o lote 18.

Lote 18 Área de 270,00 m<sup>2</sup>, tendo frente 10,00m para a rua 10 fundos 10,00m com a rua 09 divisando pela direita 28,00m com lote 17 e pela esquerda 26,00m com o lote 19.

Lote 19 Área de 240,00 m<sup>2</sup>, tendo frente 10,00m para a rua 10 fundos 10,00m com a rua 09 divisando pela direita 26,00m com lote 18 e pela esquerda 22,00m com o lote 20.

Lote 20 Área de 299,00 m<sup>2</sup>, tendo frente 10,00m para a rua 10 fundos 28,00m com a rua 09 divisando pela direita 22,00m com lote 19 e pela esquerda 14,00m com a rua 04.

### Quadra P. (ÁREA VERDE)

Lote 01 Área de 540,00 m<sup>2</sup>, tendo frente 10,00m para a rua 10 fundos 24,00m com as margens do rio Bonsucesso divisando pela direita 30,00m com lote 02 e pela esquerda 36,00m com a estrada .

Lote 02 Área de 300,00 m<sup>2</sup>, tendo frente 10,00m para a rua 10 fundos 10,00m com as margens do rio Bonsucesso divisando pela direita 30,00m com lote 03 e pela esquerda 30,00m com o lote 01.

Lote 03 Área de 300,00 m<sup>2</sup>, tendo frente 10,00m para a rua 10 fundos 10,00m com as margens do rio Bonsucesso divisando pela direita 30,00m com lote 04 e pela esquerda 30,00m com o lote 02.

Lote 04 Área de 300,00 m<sup>2</sup>, tendo frente 10,00m para a rua 10 fundos 10,00m com as margens do rio Bonsucesso divisando pela direita 30,00m com lote 05 e pela esquerda 30,00m com o lote 03.

Lote 05 Área de 300,00 m<sup>2</sup>, tendo frente 10,00m para a rua 10 fundos 10,00m com as margens do rio Bonsucesso divisando pela direita 30,00m com lote 06 e pela esquerda 30,00m com o lote 04.

Lote 06 Área de 300,00 m<sup>2</sup>, tendo frente 10,00m para a rua 10 fundos 10,00m com as margens do rio Bonsucesso divisando pela direita 30,00m com o lote 07 e pela esquerda 30,00m com o lote 05.

Lote 07 Área de 310,00 m<sup>2</sup>, tendo frente 10,00m para a rua 10 fundos 10,00m com as margens do rio Bonsucesso pela direita 30,00m com o lote 08 e pela esquerda 32,00m com o lote 06.

Lote 08 Área de 320,00 m<sup>2</sup>, tendo frente 10,00m para a rua 10 fundos 10,00m com as margens do rio Bonsucesso pela direita 32,00m com lote 09 e pela esquerda 32,00m com o lote 07.

Lote 09 Área de 320,00 m<sup>2</sup>, tendo frente 10,00m para a rua 10 fundos 10,00m com as margens do rio Bonsucesso pela direita 32,00m com lote 10 e pela esquerda 32,00m com o lote 08.

*ESW.*



## PREFEITURA MUNICIPAL DE MINAS NOVAS

Rua Getúlio Vargas, 158 - 2º Andar - Centro

CEP: 39.650-000 - Minas Novas - MG

Fone: (33) 764-1104 - Fax: (33) 764-1252

E-mail: pm@minasnovas.mg.gov.br

- Lote 10 Área de 320,00 m<sup>2</sup>, tendo frente 10,00m para a rua 10 fundos 10,00m com as margens do rio Bonsucesso pela direita 32,00m com o lote 10 e pela esquerda 32,00m com o lote 09.
- Lote 11 Área de 320,00 m<sup>2</sup>, tendo frente 10,00m para a rua 10 fundos 10,00m com as margens do rio Bonsucesso pela direita 32,00m com o lote 12 e pela esquerda 32,00m com o lote 10.
- Lote 12 Área de 320,00 m<sup>2</sup>, tendo frente 10,00m para a rua 10 fundos 10,00m com as margens do rio Bonsucesso pela direita 32,00m com lote 13 e pela esquerda 32,00m com o lote 11.
- Lote 13 Área de 320,00 m<sup>2</sup>, tendo frente 10,00m para a rua 10 fundos 10,00m com as margens do rio pela direita 32,00m com lote 14 e pela esquerda 32,00m com o lote 12.
- Lote 14 Área de 330,00 m<sup>2</sup>, tendo frente 10,00m para a rua 07 fundos 10,00m com as margens do rio pela direita 34,00m com lote 15 e pela esquerda 32,00m com o lote 13.
- Lote 15 Área de 300,00 m<sup>2</sup>, tendo frente 10,00m para a rua 10 fundos 10,00m com as margens do rio pela direita 34,00m com lote 16 e pela esquerda 34,00m com o lote 14.
- Lote 16 Área de 300,00 m<sup>2</sup>, tendo frente 10,00m para a rua 10 fundos 10,00m com as margens do rio pela direita 34,00m com lote 17 e pela esquerda 34,00m com o lote 15.
- Lote 17 Área de 340,00 m<sup>2</sup>, tendo frente 10,00m para a rua 10 fundos 10,00m com as margens do rio pela direita 34,00m com lotes 18 e pela esquerda 34,00m com o lote 16 .
- Lote 18 Área de 330,00 m<sup>2</sup>, tendo frente 10,00m para a rua 10 fundos 10,00m com as margens do rio pela direita 32,00m com lote 19 e pela esquerda 34,00m com o lote 17.
- Lote 19 Área de 310,00 m<sup>2</sup>, tendo frente 10,00m para a rua 10 fundos 10,00m com as margens do rio pela direita 32,00m com lote 20 e pela esquerda 30,00m com o lote 18.
- Lote 20 Área de 300,00 m<sup>2</sup>, tendo frente 10,00m para a rua 10 fundos 10,00m com as margens do rio pela direita 30,00m com lote 21 e pela esquerda 30,00m com o lote 19.
- Lote 21 Área de 380,00 m<sup>2</sup>, tendo frente 10,00m para a rua 10 fundos 16,00m com as margens do rio pela direita 30,00m com lote 21 e pela esquerda 30,00m com Maria Dioclele Mendes, manga do caçador.

**Art. 2º** - No prazo estabelecido na Legislação Federal a contribuinte acima identificada fará o registro do loteamento no Cartório de Registro de Imóveis da Comarca.

**Art. 3º** - O desenho contendo a divisão do loteamento em anexo, é parte integrante deste Decreto, para todos os efeitos.

**Art. 4º** - Este Decreto entra em vigor na data de sua publicação, revogadas as disposições em contrário.

Minas Novas, 20 de Dezembro de 2004.

  
**Telma Blandina Wenceslau**  
Prefeita Municipal



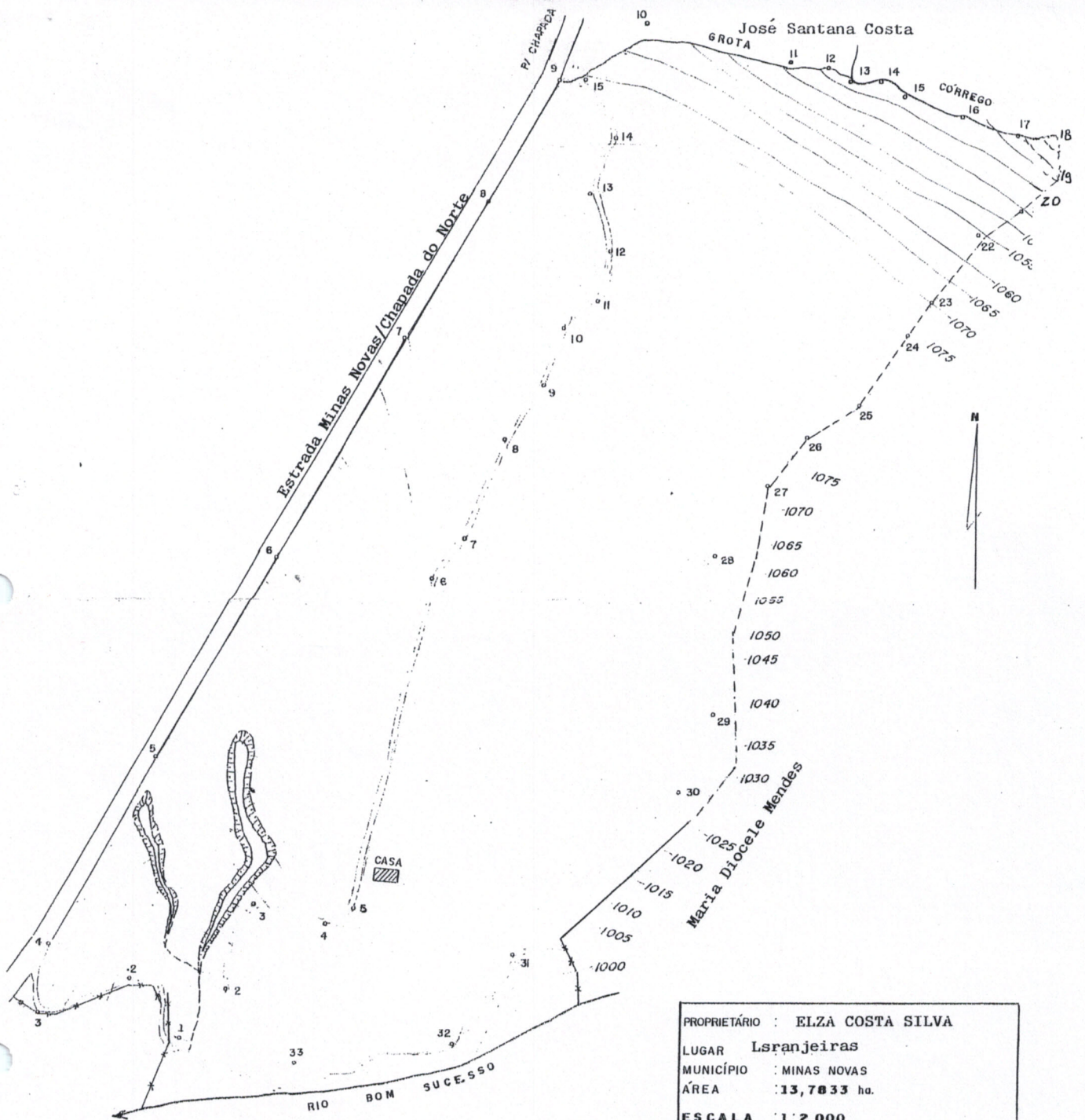

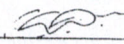
PROPRIETÁRIO : ELZA COSTA SILVA  
 LUGAR Laranjeiras  
 MUNICÍPIO : MINAS NOVAS  
 ÁREA : 13,7833 ha.  
 ESCALA : 1:2.000  
 RESP. TEC. :   
 CLÉLIO B. MURTA-CREA 6328/ TD

*ELZA*