



PREFEITURA MUNICIPAL DE MINAS NOVAS

Rua Getúlio Vargas, 158 - 2º Andar - Centro
 CEP: 39.650-000 - Minas Novas - MG
 Fone: (33) 764-1104 - Fax: (33) 764-1252
 E-mail: pm@minasnovas.mg.gov.br

*execute em
31/10/2006
J. Samuel
A. publico*

DECRETO Nº 68 DE 26 DE OUTUBRO DE 2006

" Reunifica matrículas de imóveis que menciona e reparcela loteamento "

O Prefeito Municipal de Minas Novas, no uso de suas atribuições legais e de acordo com a legislação,

DECRETA:

Art. 1º- Ficam reunificadas as matrículas Nº. 9823 e 9825 da Quadra 18, correspondente aos lotes 8 a 14, da Rua K e lotes 1 a 7 da Rua J e as matrículas 9822 e 9824 da quadra 19, correspondente aos lotes 1 a 8 da Rua J e lotes 9 a 16 da Rua K, todas contidas às Fls. 01 do Livro de Registro Geral nº 02, protocolo 1516 de 04 de outubro de 2005, destinados à implantação do Conjunto Habitacional " Lares Gerais".

Art. 2º- As matrículas mencionadas no Art. 1º, ficam reparceladas da seguinte forma:

QUADRA 18

Lote 01A- Área de 242 m², tendo pela frente 11,0 m², para a rua J, lateral direita com 22,0 m² para o lote 2A, fundo com 11,0 m² para o lote 20 lateral esquerda com 22,0 m² para a Av. Principal.

Lote 02A- Área 220,0m², tendo pela frente 10,0 m² para a Rua J pela lateral direita 22,0m² para o lote 3A, pelo fundo 10,0 m² para o lote 19 e pela lateral esquerda 22,0 m² para o lote 1A.

Lote 03A- Área 220,0m², tendo pela frente 10,0 m² para a Rua J pela lateral direita 22,0m² para o lote 4A, pelo fundo 10,0 m² para o lote 18 e pela lateral esquerda 22,0 m² para o lote 2A.

Lote 04A- Área 220,0m², tendo pela frente 10,0 m² para a Rua J pela lateral direita 22,0m² para o lote 5A, pelo fundo 10,0 m² para o lote 17 e pela lateral esquerda 22,0 m² para o lote 3A.

Lote 05A- Área 220,0m², tendo pela frente 10,0 m² para a Rua J pela lateral direita 22,0m² para o lote 6A, pelo fundo 10,0 m² para o lote 16 e pela lateral esquerda 22,0 m² para o lote 4A.

Lote 06A- Área 220,0m², tendo pela frente 10,0 m² para a Rua J pela lateral direita 22,0m² para o lote 7A, pelo fundo 10,0 m² para o lote 15 e pela lateral esquerda 22,0 m² para o lote 5A.

M



PREFEITURA MUNICIPAL DE MINAS NOVAS

Rua Getúlio Vargas, 158 - 2º Andar - Centro

CEP: 39.650-000 - Minas Novas - MG

Fone: (33) 764-1104 - Fax: (33) 764-1252

E-mail: pm@minasnovas.mg.gov.br

Lote 07A- Área 220,0m², tendo pela frente 10,0 m² para a Rua J pela lateral direita 22,0m² para o lote 8A, pelo fundo 10,0 m² para o lote 14A e pela lateral esquerda 22,0 m² para o lote 6A.

Lote 08A- Área 220,0m², tendo pela frente 10,0 m² para a Rua J pela lateral direita 22,0m² para o lote 9A, pelo fundo 10,0 m² para o lote 13A e pela lateral esquerda 22,0 m² para o lote 7A.

Lote 09A- Área 214,0m², tendo pela frente 10,0 m² para a Rua J pela lateral direita 20,95m² para o lote 10A, pelo fundo 9,98 m² para o lote 12A e pela lateral esquerda 22,0 m² para o lote 8A.

Lote 10A- Área 203,13m², tendo pela frente 10,0 m² para a Rua J pela lateral direita 19,91m² para a Rua de Pedestre, pelo fundo 9,94 m² para o lote 11A e pela lateral esquerda 20,95 m² para o lote 9A.

Lote 11A- Área 275,95m², tendo pela frente 10,0 m² para a Rua K pela lateral direita 26,89m² para o lote 12A, pelo fundo 9,94 m² para o lote 10A e pela lateral esquerda 28,62 m² para Rua de Pedestre.

Lote 12A- Área 260,23 m², tendo pela frente 10,18 m² para a Rua K; pela lateral direita 25,14m² para o lote 13A; pelo fundo 9,98 m² para o lote 09A e pela lateral esquerda 26,89 m² para o lote 11A.

Lote 13A- Área 242,65 m², tendo pela frente 10,15 m² para a Rua K; pela lateral direita 23,39m² para o lote 14A; pelo fundo 10,0 m² para o lote 08A e pela lateral esquerda 25,14 m² para o lote 12A.

Lote 14A- Área 225,19 m², tendo pela frente 10,15 m² para a Rua K; pela lateral direita 21,65m² para o lote 15; pelo fundo 10,00 m² para o lote 07A e pela lateral esquerda 23,39 m² para o lote 13A.

Lote 15- Área 212,85 m², tendo pela frente 10,08 m² para a Rua K; pela lateral direita 21,54m² para o lote 16; pelo fundo 10,00 m² para o lote 06A e pela lateral esquerda 21,65 m² para o lote 14A.

Lote 16- Área 219,76 m², tendo pela frente 10,04 m² para a Rua K; pela lateral direita 21,41m² para o lote 17; pelo fundo 10,00 m² para o lote 05A e pela lateral esquerda 21,54 m² para o lote 15.

Lote 17- Área 228,50 m², tendo pela frente 10,04 m² para a Rua K; pela lateral direita 23,29m² para o lote 18; pelo fundo 10,00 m² para o lote 04A e pela lateral esquerda 21,41 m² para o lote 16.



PREFEITURA MUNICIPAL DE MINAS NOVAS

Rua Getúlio Vargas, 158 - 2º Andar - Centro

CEP: 39.650-000 - Minas Novas - MG

Fone: (33) 764-1104 - Fax: (33) 764-1252

E-mail: pm@minasnovas.mg.gov.br

Lote 18- Área 237,25 m², tendo pela frente 10,04 m² para a Rua K; pela lateral direita 24,16m² para o lote 19; pelo fundo 10,00 m² para o lote 03A e pela lateral esquerda 23,29 m² para o lote 17.

Lote 19- Área 246,00 m², tendo pela frente 10,04 m² para a Rua K; pela lateral direita 25,04m² para o lote 20; pelo fundo 10,00 m² para o lote 02A e pela lateral esquerda 24,16 m² para o lote 18.

Lote 20- Área 280,71 m², tendo pela frente 11,04 m² para a Rua K; pela lateral direita 26,00m² para a Av. Principal; pelo fundo 11,00 m² para o lote 01A e pela lateral esquerda 25,04 m² para o lote 19.

QUADRA 19

Lote 01A- Área de 283,02 m², tendo pela frente 15,0 m², para a rua J; lateral direita com 22,0 m² para o lote 2A, fundo com 10,0 m² para o lote 23; lateral esquerda com 22,73 m² para a Rua de Pedestre

Lote 03A- Área 220,0m², tendo pela frente 10,0 m² para a Rua J; pela lateral direita 22,0m² para o lote 4A, pelo fundo 10,0 m² para os lotes 21 e 22 e pela lateral esquerda 22,0 m² para o lote 2A.

Lote 04A- Área 258,96m², tendo pela frente 11,77 m² para a Rua J; pela lateral direita 22,0m² para o lote 5º; pelo fundo 11,77 m² para os lotes 20 e 21 e pela lateral esquerda 22,0 m² para o lote 3A.

Lote 05A- Área 220,0m², tendo pela frente 10,0 m² para a Rua J; pela lateral direita 22,0m² para o lote 6A, pelo fundo 10,0 m² para os lotes 19 e 20 e pela lateral esquerda 22,0 m² para o lote 4A.

Lote 06A- Área 220,0m², tendo pela frente 10,0 m² para a Rua J; pela lateral direita 22,0m² para o lote 7A, pelo fundo 10,0 m² para os lotes 18 e 19 e pela lateral esquerda 22,0 m² para o lote 5A.

Lote 07A- Área 220,0m², tendo pela frente 10,0 m² para a Rua J; pela lateral direita 22,0m² para o lote 8A, pelo fundo 10,0 m² para os lotes 17 e 18 e pela lateral esquerda 22,0 m² para o lote 6A.

Lote 08A- Área 220,0m², tendo pela frente 10,0 m² para a Rua J pela lateral direita 22,0m² para o lote 9A, pelo fundo 10,0 m² para os lotes 16A e 17 e pela lateral esquerda 22,0 m² para o lote 7A.

Lote 09A- Área 220,0m², tendo pela frente 10,0 m² para a Rua J; pela lateral direita 22,0m² para o lote 10A; pelo fundo 10,0 m² para os lotes 15A e 16A; e pela lateral esquerda 22,0 m² para o lote 8A.



PREFEITURA MUNICIPAL DE MINAS NOVAS

Rua Getúlio Vargas, 158 - 2º Andar - Centro

CEP: 39.650-000 - Minas Novas - MG

Fone: (33) 764-1104 - Fax: (33) 764-1252

E-mail: pm@minasnovas.mg.gov.br

Lote 10A- Área 220,0m², tendo pela frente 10,0 m² para a Rua J; pela lateral direita 22,00m² para o lote 11A; pelo fundo 10,00 m² para os lotes 14A e 15A e pela lateral esquerda 22,0 m² para o lote 9A.

Lote 11A- Área 220,00m², tendo pela frente 10,0 m² para a Rua J; pela lateral direita 22m² para o lote 12A; pelo fundo 10,00 m² para os lotes 13A e 14A e pela lateral esquerda 22,00 m² para o lote 10A.

Lote 12A- Área 220,00m², tendo pela frente 10,0 m² para a Rua J; pela lateral direita 22m² para a Rua s/n; pelo fundo 10,00 m² para os lotes 13A e pela lateral esquerda 22,00 m² para o lote 11A.

Lote 13A- Área 330,60m², tendo pela frente 13,05 m² para a Rua k; pela lateral direita 24,86m² para o lote 14A; pelo fundo 13,00 m² para os lotes 11A e 12A e pela lateral esquerda 26,00 m² para a Rua s/n.

Lote 14A- Área 244,24m², tendo pela frente 10,04 m² para a Rua k; pela lateral direita 23,99m² para o lote 15A; pelo fundo 10,00 m² para os lotes 10A e 11A e pela lateral esquerda 24,86 m² para o lote 13A.

Lote 15A- Área 235,49m², tendo pela frente 10,04 m² para a Rua k; pela lateral direita 23,11m² para o lote 16A; pelo fundo 10,00 m² para os lotes 9A e 10A e pela lateral esquerda 23,99 m² para o lote 14A.

Lote 16A- Área 226,73m², tendo pela frente 10,04 m² para a Rua k; pela lateral direita 22,24m² para o lote 17A; pelo fundo 10,00 m² para os lotes 8A e 9A e pela lateral esquerda 23,11 m² para o lote 15A.

Lote 17- Área 217,98m², tendo pela frente 10,04 m² para a Rua K; pela lateral direita 21,36m² para o lote 18A, pelo fundo 10,00 m² para os lotes 7A e 8A e pela lateral esquerda 22,24 m² para o lote 16A.

Lote 18- Área 209,23 m², tendo pela frente 10,04 m² para a Rua K; pela lateral direita 20,49m² para o lote 19A; pelo fundo 10,00 m² para os lotes 06A e 7A e pela lateral esquerda 21,36 m² para o lote 17.

Lote 19- Área 241,05 m², tendo pela frente 12,06 m² para a Rua K; pela lateral direita 20,20m² para o lote 20; pelo fundo 12,0 m² para os lotes 5A e 6A e pela lateral esquerda 20,49 m² para o lote 18.

Lote 20- Área 247,94 m², tendo pela frente 11,97 m² para a Rua K; pela lateral direita 21,46m² para o lote 21; pelo fundo 11,90 m² para os lotes 04A e 5A pela lateral esquerda 20,20 m² para o lote 19.



PREFEITURA MUNICIPAL DE MINAS NOVAS

Rua Getúlio Vargas, 158 - 2º Andar - Centro

CEP: 39.650-000 - Minas Novas - MG

Fone: (33) 764-1104 - Fax: (33) 764-1252

E-mail: pm@minasnovas.mg.gov.br

Lote 21- Área 219,81 m², tendo pela frente 10,06 m² para a Rua K; pela lateral direita 22,51m² para o lote 22; pelo fundo 10,00 m² para os lotes 03A e 4A pela lateral esquerda 21,46 m² para o lote 20.

Lote 22- Área 230,32 m², tendo pela frente 10,06 m² para a Rua K; pela lateral direita 23,56m² para o lote 23; pelo fundo 10,00 m² para os lotes 02A e 3A pela lateral esquerda 22,51 m² para o lote 21.

Lote 23- Área 281,88 m², tendo pela frente 8,55 m² para a Rua K; pela lateral direita 25,27m² para a Rua de Pedestre; pelo fundo 14,87 m² para os lotes 1A e 2A e pela lateral esquerda 23,56 m² para o lote 22.

Art. 3º- Faz parte integrante do presente Decreto o Croqui e o Memorial descritivo anexos.

Art. 4º- Este Decreto entra em vigor na data de sua publicação, revogadas as disposições em contrário.

Minas Novas, 26 de outubro de 2006.

Murilo Paulino Badaró
Prefeito Municipal

DISTRIBUIÇÃO TERRENO			ÁREA (Ha)	%	SISTEMA VIÁRIO	LARGURA MÉDIA	EXTENSÃO TOTAL
DE DOMÍNIO PÚBLICO	SISTEMA VIÁRIO				FAIXA ROLAMENTO		
	ÁREA INSTITUCIONAL				CALÇADA		
	ÁREA VERDE/PRAÇA						
DE DOMÍNIO PRIVADO	HABITAÇÃO (b)		1,127547	100,00	LOTES	Nº DE LOTES	ÁREA MÉDIA(m2)
	EQUIPAMENTO				RESIDENCIAL	46	245,12
					EQUIPAMENTO		
					COMERCIAL		
				INDUSTRIAL			
TOTAL (a)			1,127547	100,00	TOTAL	46	

POPULAÇÃO PREVISTA (c)= 184 Hab.	DENSIDADE REF. A ÁREA	BRUTA (c/a)= 163,19 Hab/Ha	LIQUIDA (c/b)= 163,19 Hab/Ha
----------------------------------	-----------------------	----------------------------	------------------------------

EDIFICAÇÕES	Nº DE UNIDADES	ÁREA DE CONSTRUÇÃO		Nº DE LOTES	ÁREA MÉDIA (m2)	ÁREA TERRENO (m2) (e)
		UNIDADE	TOTAL (d)			
PADRÕES HABITACIONAIS MG-80-1-2-36	46	36,27	1.668,42	46	245,12	11.275,47
TOTAL	46		1.668,42	46		11.275,47

ÍNDICE DE APROVEITAMENTO (d/e) = 0,1480	TAXA DE OCUPAÇÃO HABITACIONAL = 14,80 %
---	---

OBS.: DETALHE DE LOCAÇÃO
Esc.: 1:500
MG-80-1-2-36

RESERVAÇÃO:

- NOS LOTES DE ESQUINA A ÁREA DE SERVIÇO NUNCA DEVERÁ ESTAR VOLTADA PARA A RUA.
- NOS DEMAIS LOTES A ÁREA DE SERVIÇO DEVERÁ ESTAR VOLTADA PARA A LATERAL DE COTA MAIS BAIXA.
- (*) EXCETO ONDE INDICADO.

	ESTADO DE MINAS GERAIS		
	CONJUNTO HABITACIONAL	MUNICÍPIO	
BAIRRO BECÃ	MINAS NOVAS		
PROJETO URBANÍSTICO			
DISCRIMINAÇÃO	DESENHO Nº	DATA	ESCALA
PLANTA COM LOCAÇÃO DAS UNIDADES (PROJETO ORIGINAL DA PREFEITURA)	01/02	OUT./05	1:1000
	DESENHISTA	FÁTIMA	
	REFERÊNCIA	COD. PROJ.	CAPÍTULO
			PRANCHA
PROJETO	GERÊNCIA DE PROJETOS	DIRETORIA DE DESENVOLVIMENTO E CONSTRUÇÃO	

Rua K

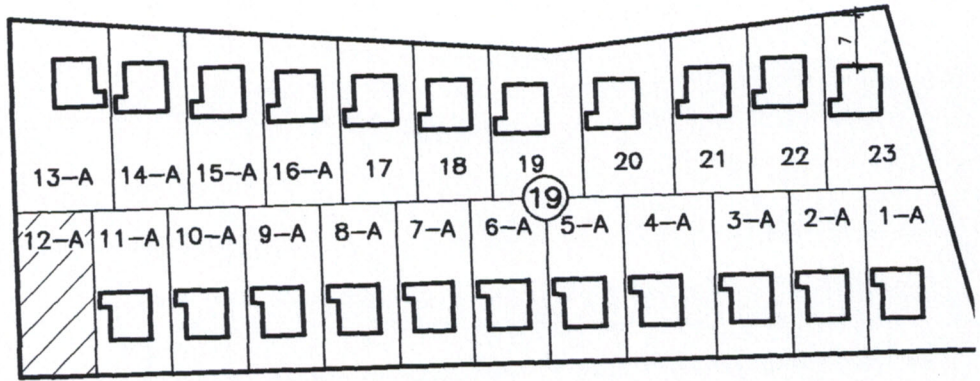

Rua J

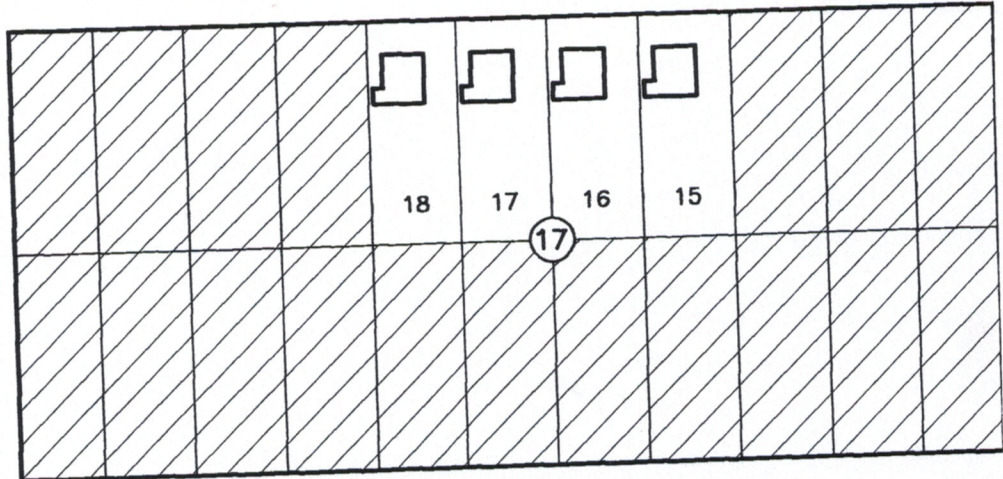

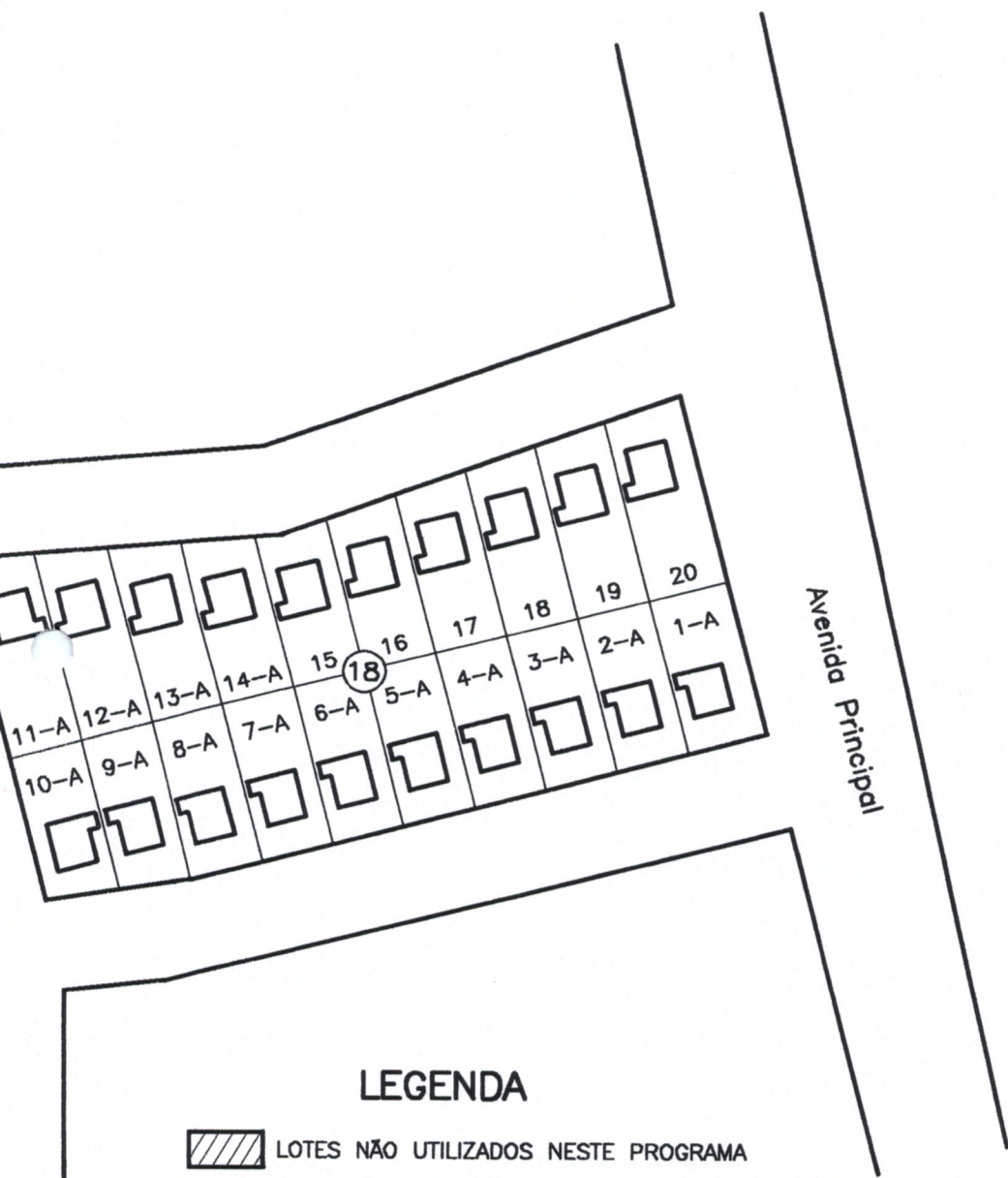

LEGENDA

 LOTES NÃO UTILIZADOS NESTE PROGRAMA

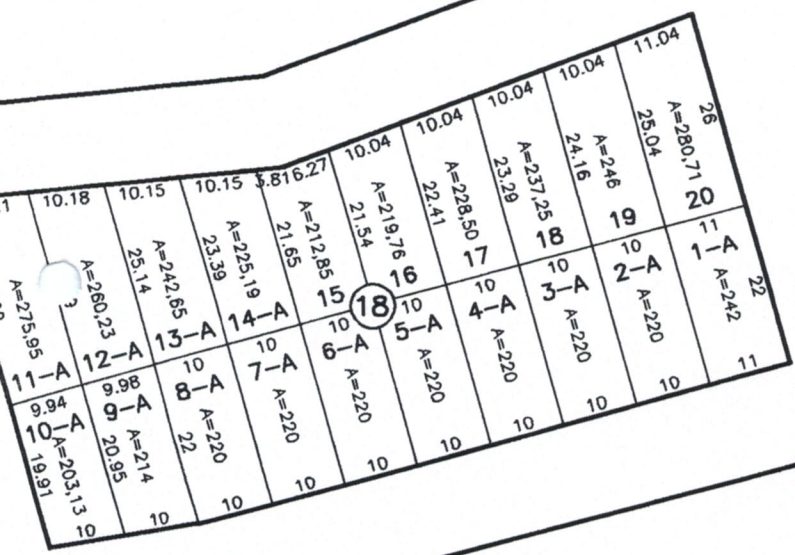

Avenida Principal

LEGENDA

 LOTES NÃO UTILIZADOS NESTE PROGRAMA



	COHAB - MG			ESTADO DE MINAS GERAIS			
	CONJUNTO HABITACIONAL BAIRRO BECÃ			MUNICIPIO MINAS NOVAS			
PROJETO URBANÍSTICO							
DISCRIMINAÇÃO PLANTA COTADA			DESENHO N° 02/02	DATA OUT./05	ESCALA 1:1000	DESENHISTA FÁTIMA	
(PROJETO ORIGINAL DA PREFEITURA)			GPJ	REFERÊNCIA	Cód. PROJ.	CAPITULO	PRANCHA
PROJETO		GERÊNCIA DE PROJETOS			DIRETORIA DE DESENVOLVIMENTO E CONSTRUÇÃO		

Rua K

26 13.05 A=330,60 24.86	10.04 A=244,24 23.99	10.04 A=235,49 23.11	10.04 A=226,73 22.24	10.04 A=217,98 21.36	10.04 A=208,23 20.49	8.04 A=241,05 20.2	4.02 A=247,84 21.46	11.97 A=219,81 22.51	10.06 A=230,32 23.56	10.06 A=281,88 23.57	8.55
13-A 13	14-A 10	15-A 10	16-A 10	17 10	18 10	19 12	20 11.9	21 10	22 10	23 14.87	
12-A 13	11-A 10 22 A=220	10-A 10 A=220	9-A 10 A=220	8-A 10 A=220	7-A 10 A=220	6-A 10 A=220	5-A 10 A=220	4-A 11.77 A=258,96	3-A 10 A=220	2-A 10 A=220	1-A 10 22 A=283,02 22.73
10	10	10	10	10	10	10	10	11.77	10	10	15.73

Rua J

				12 A=360 30	12 A=360	12 A=360	12 A=360 30		
				18 12	17 12	16 12	15 12		
						17			



COHAB - MG



CONJUNTO HABITACIONAL:

BAIRRO BECÃ

MUNICIPIO:

MINAS NOVAS

PROJETO URBANÍSTICO

MEMORIAL DESCRITIVO E JUSTIFICATIVO

FOLHA
N.º 01/01

O terreno destinado à implantação do Conjunto Habitacional Bairro Becã, é constituído por parte do bairro que dá nome ao conjunto, em lotes de propriedade da Prefeitura Municipal, de acordo com o projeto original fornecido pela mesma.

Está localizado na zona urbana da cidade, ao sul de seu centro, do qual dista aproximadamente 700,00 m, próximo do Patronato e da AABB local. O acesso a partir do centro é feito pelas Avenidas Waldemar César Santos, Delfim Moreira, Rua Manoel Costa e Avenida Principal, na altura do cruzamento desta com as Ruas J e K.

O projeto originalmente fornecido, previa a ocupação dos lotes 15 ao 18 da Quadra 17, dos lotes 01 ao 14 da Quadra 18 e dos lotes 01 ao 16 da Quadra 19. Como os lotes apresentavam dimensões e áreas bem superiores às médias utilizadas para os projetos do programa, houve por bem parcelar os lotes das quadras 18 e 19, com vistas a um melhor aproveitamento dos terrenos disponíveis.

O novo parcelamento desenvolvido, apresentou então um total de 46 lotes, sendo 20 na Quadra 18 e 22 na Quadra 19, que com os 04 mantidos na Quadra 17 completam os 46 lotes, numa área loteada de 11.275,47 m², que corresponde a uma área média de 245,12 m².

Por ser parte de um bairro já existente, o novo conjunto apresenta-se como o prolongamento natural deste, perfeitamente integrado à urbe envolvente, com uma demanda populacional a ser absorvida pelos equipamentos e serviços comunitários do bairro e da circunvizinhança.

Nestes 46 lotes serão edificadas unidades habitacionais em igual número, utilizando-se o padrão tipo MG-80-I-2-36, com dois quartos, sala, cozinha, banheiro e área de serviços.

As unidades habitacionais serão implantadas obedecendo a um afastamento frontal de 4,50 m, exceto nos casos em que a forma ou o dimensionamento dos lotes determinem outra orientação, conforme especificado no projeto.

Nos casos em que o alinhamento frontal do lote não for paralelo à fachada da unidade habitacional, o afastamento deverá ser medido na menor distância entre os dois.

Todos os serviços de infra-estrutura necessários à completa urbanização do empreendimento ficarão a cargo da Prefeitura Municipal, incluindo pavimentação, energia elétrica e iluminação pública.

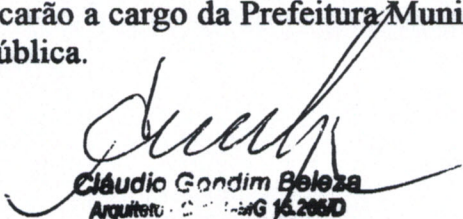
Cláudio Gandim Beleza
Arquiteto: C.R. nº 15.205/D
Matrícula: 66496

APROVADO



CONJUNTO HABITACIONAL: **BAIRRO BECÁ** MUNICÍPIO: **MINAS NOVAS** DATA: ago/06

RESPONSÁVEL: *Cláudio Gardim Beato*

Nº DA QUADRA: **17**

ÁREA DA QUADRA (m²): **1.440,00**

ÁREA DO IMÓVEL: **MG-80-I-2-36**



OBSERVAÇÕES:
A ÁREA INDICADA REFERE-SE AOS LOTES ABANCO DISCRIMINADOS. OS DE MAIS LOTES DA QUADRA NÃO PERTENCEM AO PROGRAMA.

LOTE	RUA	NÚMERO	DIVISAS / CONFRONTANTES				TIPO DO IMÓVEL
			FRENTE	LAT. DIREITA	FUNDO	LAT. ESQUERDA	
15	Rua J		Rua J 12,00	lote 14 30,00	lote 4 12,00	lote 16 30,00	MG-80-I-2-36
16	Rua J		Rua J 12,00	lote 15 30,00	lote 5 12,00	lote 17 30,00	MG-80-I-2-36
17	Rua J		Rua J 12,00	lote 16 30,00	lote 6 12,00	lote 18 30,00	MG-80-I-2-36
18	Rua J		Rua J 12,00	lote 17 30,00	lote 7 12,00	lote 19 30,00	MG-80-I-2-36

A DESCRIÇÃO DOS CONFRONTANTES FOI ELABORADA CONSIDERANDO O OBSERVADOR DENTRO DO LOTE E VOLTADO PARA A RUA

COHAB - MG		DESCRIÇÃO DE QUADRAS E LOTES / PLANILHA DE ENDEREÇOS										FOLHA: 02/05
CONJUNTO HABITACIONAL: BAIRRO BECÁ		MUNICÍPIO: MINAS NOVAS										DATA: ago/06
OBSERVAÇÕES:				Nº DA QUADRA: 18		RESPONSÁVEL: <i>[Signature]</i> Cláudio Gondim Beletz Arquiteto - CREA/MG 15.265/D Montes Claros - 08.462		ÁREA DA QUADRA (m²): 4.628,22		TIPO DO IMÓVEL:		
LOTE	RUA	NÚMERO	DIVISAS / CONFRONTANTES				FUNDO	LAT. ESQUERDA		ÁREA (m²)	TIPO DO IMÓVEL	
			FRENTE	LAT. DIREITA	FUNDO	LAT. ESQUERDA						
1A	Rua J		Rua J 11,00	lote 2A 22,00	lote 20 11,00	Av Principal 22,00			242,00	MG-80-I-2-36		
2A	Rua J		Rua J 10,00	lote 3A 22,00	lote 19 10,00	lote 1A 22,00			220,00	MG-80-I-2-36		
3A	Rua J		Rua J 10,00	lote 4A 22,00	lote 18 10,00	lote 2A 22,00			220,00	MG-80-I-2-36		
4A	Rua J		Rua J 10,00	lote 5A 22,00	lote 17 10,00	lote 3A 22,00			220,00	MG-80-I-2-36		
5A	Rua J		Rua J 10,00	lote 6A 22,00	lote 16 10,00	lote 4A 22,00			220,00	MG-80-I-2-36		
6A	Rua J		Rua J 10,00	lote 7A 22,00	lote 15 10,00	lote 5A 22,00			220,00	MG-80-I-2-36		
7A	Rua J		Rua J 10,00	lote 8A 22,00	lote 14A 10,00	lote 6A 22,00			220,00	MG-80-I-2-36		
8A	Rua J		Rua J 10,00	lote 9A 22,00	lote 13A 10,00	lote 7A 22,00			220,00	MG-80-I-2-36		
9A	Rua J		Rua J 10,00	lote 10A 20,95	lote 12A 9,98	lote 8A 22,00			214,00	MG-80-I-2-36		
10A	Rua J		Rua J 10,00	R de Pedestre 19,91	lote 11A 9,94	lote 9A 20,95			203,13	MG-80-I-2-36		
11A	Rua K		Rua K 10,10	lote 12A 26,89	lote 10A 9,94	R de Pedestre 28,62			275,95	MG-80-I-2-36		
12A	Rua K		Rua K 10,18	lote 13A 25,14	lote 9A 9,98	lote 11A 26,89			260,23	MG-80-I-2-36		
13A	Rua K		Rua K 10,15	lote 14A 23,39	lote 8A 10,00	lote 12A 25,14			242,65	MG-80-I-2-36		
14A	Rua K		Rua K 10,15	lote 15 21,65	lote 7A 10,00	lote 13A 23,39			225,19	MG-80-I-2-36		
15	Rua K		Rua K 10,08	lote 16 21,54	lote 6A 10,00	lote 14A 21,65			212,85	MG-80-I-2-36		

A DESCRIÇÃO DOS CONFRONTANTES FOI ELABORADA CONSIDERANDO O OBSERVADOR DENTRO DO LOTE E VOLTADO PARA A RUA



COHAB - MG

DESCRIÇÃO DE QUADRAS E LOTES / PLANILHA DE ENDEREÇOS

FOLHA 03/05

CONJUNTO HABITACIONAL:

BAIRO BECÃ

MUNICÍPIO:

MINAS NOVAS

OBSERVAÇÕES:

Nº DA QUADRA:

18

RESPONSÁVEL:

Claudio
Claudio Gondim Pelezi
Arquiteto - CREA-MG/15.2632/1
Mantenedor da Obra

DATA:

ago/06

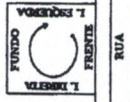

ÁREA DA QUADRA (m²):

4.628,22

LOTE RUA NÚMERO

DIVISAS / CONFRONTANTES

FUNDO LAT. ESQUERDA

ÁREA (m²)

TIPO DO IMÓVEL

16	Rua K		Frente: Rua K 10,04	Lat. Direita: lote 17 22,41	Fundo: lote 5A 10,00	Lat. Esquerda: lote 15 21,54	219,76	MG-80-I-2-36
17	Rua K		Frente: Rua K 10,04	Lat. Direita: lote 18 23,29	Fundo: lote 4A 10,00	Lat. Esquerda: lote 16 22,41	228,50	MG-80-I-2-36
18	Rua K		Frente: Rua K 10,04	Lat. Direita: lote 19 24,16	Fundo: lote 3A 10,00	Lat. Esquerda: lote 17 23,29	237,25	MG-80-I-2-36
19	Rua K		Frente: Rua K 10,04	Lat. Direita: lote 20 25,04	Fundo: lote 2A 10,00	Lat. Esquerda: lote 18 24,16	246,00	MG-80-I-2-36
20	Rua K		Frente: Rua K 11,04	Lat. Direita: Av Principal 26,00	Fundo: lote 1A 11,00	Lat. Esquerda: lote 19 25,04	280,71	MG-80-I-2-36

A DESCRIÇÃO DOS CONFRONTANTES FOI ELABORADA CONSIDERANDO O OBSERVADOR DENTRO DO LOTE E VOLTADO PARA A RUA

Handwritten mark



COHAB - MG

DESCRIÇÃO DE QUADRAS E LOTES / PLANILHA DE ENDEREÇOS

FOLHA
05/05

CONJUNTO HABITACIONAL:

BAIRRO BECÁ

MUNICÍPIO:

MINAS NOVAS



Nº DA QUADRA:

19

RESPONSÁVEL:

Cláudio Roberto Peleze
 Arquiteto - CREA-MG/13285/D
 Matrícula: 074196

DATA:

ago/06

ÁREA DA QUADRA (m²):

5.207,25

LOTE	RUA	NÚMERO	DIVISAS / CONFRONTANTES			ÁREA (m²)	TIPO DO IMÓVEL
			FRENTE	LAT. DIREITA	FUNDO		
17	Rua K		Rua K	lote 18	lotes 7A e 8A	lote 16A	MG-80-I-2-36
			10,04	21,36	10,00	22,24	
18	Rua K		Rua K	lote 19	lotes 6A e 7A	lote 17	MG-80-I-2-36
			10,04	20,49	10,00	21,36	
19	Rua K		Rua K	lote 20	lotes 5A e 6A	lote 18	MG-80-I-2-36
			12,06	20,20	12,00	20,49	
20	Rua K		Rua K	lote 21	lotes 4A e 5A	lote 19	MG-80-I-2-36
			11,97	21,46	11,90	20,20	
21	Rua K		Rua K	lote 22	lotes 3A e 4A	lote 20	MG-80-I-2-36
			10,06	22,51	10,00	21,46	
22	Rua K		Rua K	lote 23	lotes 2A e 3A	lote 21	MG-80-I-2-36
			10,06	23,56	10,00	22,51	
23	Rua K		Rua K	R de Pedestre	lotes 1A e 2A	lote 22	MG-80-I-2-36
			8,55	25,27	14,87	23,56	

A DESCRIÇÃO DOS CONFRONTANTES FOI ELABORADA CONSIDERANDO O OBSERVADOR DENTRO DO LOTE E VOLTADO PARA A RUA



COHAB - MG

DESCRIÇÃO DE QUADRAS E LOTES / PLANILHA DE ENDEREÇOS

FOLHA 04/05

CONJUNTO HABITACIONAL:

BAIRRO BECÁ

MUNICÍPIO:

MINAS NOVAS

DATA:

OBSERVAÇÕES:

RESPONSÁVEL:

Cláudio Guimarães Borges
Arquiteto - CREA-MG/5.2852
Matrícula: 02496

ago/06

Nº DA QUADRA:

19

ÁREA DA QUADRA (m²):

5.207,25

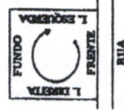

LOTE	RUA	NÚMERO	DIVISAS / CONFRONTANTES			ÁREA(m²)	TIPO DO IMÓVEL
			FRENTE	LAT. DIREITA	FUNDO		
1A	Rua J		Rua J 15,73	lote 2A 22,00	lote 23 10,00	R de Pedestre 22,73	MG-80-I-2-36
3A	Rua J		Rua J 10,00	lote 4A 22,00	lotes 21 e 22 10,00	lote 2A 22,00	MG-80-I-2-36
4A	Rua J		Rua J 11,77	lote 5A 22,00	lotes 20 e 21 11,77	lote 3A 22,00	MG-80-I-2-36
5A	Rua J		Rua J 10,00	lote 6A 22,00	lotes 19 e 20 10,00	lote 4A 22,00	MG-80-I-2-36
6A	Rua J		Rua J 10,00	lote 7A 22,00	lotes 18 e 19 10,00	lote 5A 22,00	MG-80-I-2-36
7A	Rua J		Rua J 10,00	lote 8A 22,00	lotes 17 e 18 10,00	lote 6A 22,00	MG-80-I-2-36
8A	Rua J		Rua J 10,00	lote 9A 22,00	lotes 16A e 17 10,00	lote 7A 22,00	MG-80-I-2-36
9A	Rua J		Rua J 10,00	lote 10A 22,00	lotes 15A e 16A 10,00	lote 8A 22,00	MG-80-I-2-36
10A	Rua J		Rua J 10,00	lote 11A 22,00	lotes 14A e 15A 10,00	lote 9A 22,00	MG-80-I-2-36
11A	Rua J		Rua J 10,00	lote 12A 22,00	lotes 13A e 14A 10,00	lote 10A 22,00	MG-80-I-2-36
12A	Rua J		Rua J 10,00	Rua s/n 22,00	lote 13A 10,00	lote 11A 22,00	MG-80-I-2-36
13A	Rua K		Rua K 13,05	lote 14A 24,86	lotes 11A e 12A 13,00	Rua s/n 26,00	MG-80-I-2-36
14A	Ruas K		Rua K 10,04	lote 15A 23,99	lotes 10A e 11A 10,00	lote 13A 24,86	MG-80-I-2-36
15A	Rua K		Rua K 10,04	lote 16A 23,11	lotes 9A e 10A 10,00	lote 14A 23,99	MG-80-I-2-36
16A	Rua K		Rua K 10,04	lote 17 22,24	lotes 8A e 9A 10,00	lote 15A 23,11	MG-80-I-2-36

A DESCRIÇÃO DOS CONFRONTANTES FOI ELABORADA CONSIDERANDO O OBSERVADOR DENTRO DO LOTE E VOLTADO PARA A RUA