



PREFEITURA MUNICIPAL DE MINAS NOVAS
Rua "Getúlio Vargas", 158-B - Centro
CEP: 39.650-000 – Minas Novas (MG)
Fone: (33) 3764-1147
E-mail: pmmn@uai.com.br

LEI Nº 2267, DE 07 DE DEZEMBRO DE 2020.

A PUBLICAÇÃO
Minas Novas, 10/12/2020
GCR
Gustavo Luiz Coelho Rodrigues
PRESIDENTE

"Dispõe sobre denominação de Rua na cidade de Minas Novas/MG, e dá outras providências".

O povo do município de Minas Novas/MG, através de seus representantes legais, aprova e eu Prefeito Municipal, sanciono a seguinte lei:

Art. 1º - A via pública sem denominação, nesta Cidade de Minas Novas, Estado de Minas Gerais, com início na Rua 2 de Outubro, passa a ser denominada oficialmente como "**Beco 2 de Outubro**", conforme croqui em anexo.

Art. 2º - Fica o poder executivo autorizado a confeccionar placas com a nova denominação e comunicar à EBCT, CEMIG, COPASA, TELEMAR e outros órgãos públicos.

Parágrafo único – Fica o Poder Executivo obrigado a providenciar a placa com a denominação do homenageado no prazo de 30 (trinta) dias a partir da promulgação desta lei.

Art. 3º - Fica o Poder Executivo autorizado a suplementar, se necessário, dotações orçamentárias para fazer face às despesas oriundas desta Lei.

Art. 4º - Revogadas as disposições em contrário esta lei entra em vigor na data de sua publicação.

Minas Novas, 07 de Dezembro de 2020.

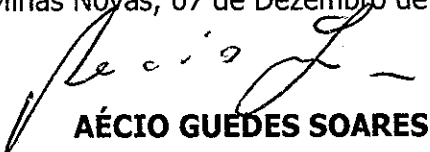
AÉCIO GUEDES SOARES
Prefeito Municipal



PREFEITURA MUNICIPAL DE MINAS NOVAS

Rua "Getúlio Vargas", 158-B - Centro.

CEP: 39.650-000 - Minas Novas (MG)

Fone: (33) 3764-1104 - Fax: (33) 3764-1252

E-mail: pmmn@uai.com.br

ANEXO ÚNICO DA LEI 2267, DE 07 DE DEZEMBRO DE 2020

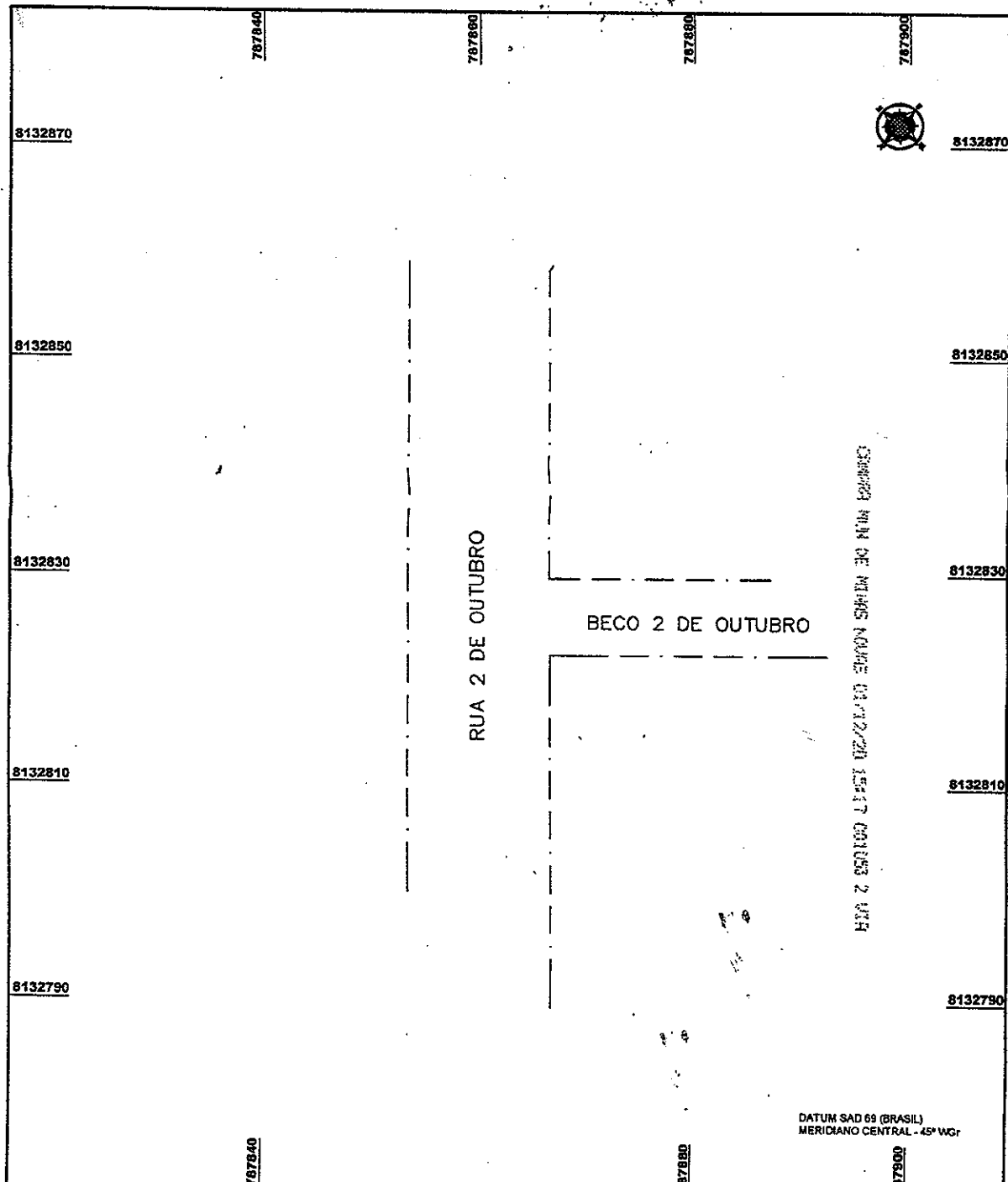

DATUM SAD 69 (BRASIL)
MERIDIANO CENTRAL - 45º WGR

PRÓPRIETÁRIO (A) PREFEITURA MUNICIPAL DE MINAS NOVAS CPF: 22.516.405/0001-10		OBRA: LOGRADOURO PÚBLICO				CONVENÇÕES	
MUNICÍPIO MINAS NOVAS	DATA MED. 23/11/2020	LUGAR: BAIRRO CENTRO					
LOCAL BECO 2 DE OUTUBRO	ÁREA	PERÍMETRO	ESCALA	INSTRUMENTO GPS TOPOGRÁFICO PATHFINDER POWER		DIVISA	
RESP. TÉCNICO GUILHERME A. LEÃO Eng.º Civil / Eng.º. Seg. do Trabalho Técnico Contábil	DESENHO GUILHERME	CONFERIDO	OBSERVAÇÃO DEMARCAÇÃO DE LÓTE URBANO				

Leão