



# PREFEITURA MUNICIPAL DE MINAS NOVAS

Praça Sebastião Leme do Prado, nº 15 - Centro

CEP: 39.650-000 - Minas Novas - MG

Fone: (33) 3764-1147

E-mail: [gabinete@minasnovas.mg.gov.br](mailto:gabinete@minasnovas.mg.gov.br) / [pmmn@uol.com.br](mailto:pmmn@uol.com.br)

## LEI Nº 2.409, DE 10 DE MARÇO DE 2023.

**“Dispõe sobre denominação de Ruas no Distrito de Cruzinha, nesta Cidade de Minas Novas e dá outras providências”.**

O Povo do Município de Minas Novas - MG, através de seus representantes legais, aprova e eu, Prefeito Municipal, sanciono a seguinte lei:

**Art. 1º** - As vias públicas localizadas no Distrito de Cruzinha, nesta Cidade de Minas Novas, doravante, passarão a ser nominadas conforme discriminação abaixo e croqui em anexo:

- I – Rua 01 => Maria Sales Pereira**
- II – Rua 02 => Maria Rosário de Azevedo**
- III – Rua 03 => Ana Gomes de Sousa**
- IV – Avenida 01 => Maria Aurelina Silva**

**Art.2º** - Fica o poder executivo autorizado a confeccionar placas com a nova denominação e comunicar à EBCT, CEMIG, COPASA, TELEMAR e outros órgãos públicos.

**Art. 3º** - Revogadas as disposições em contrário, esta lei entrará em vigor na data de sua publicação.

Minas Novas/MG, 10 de março de 2023.

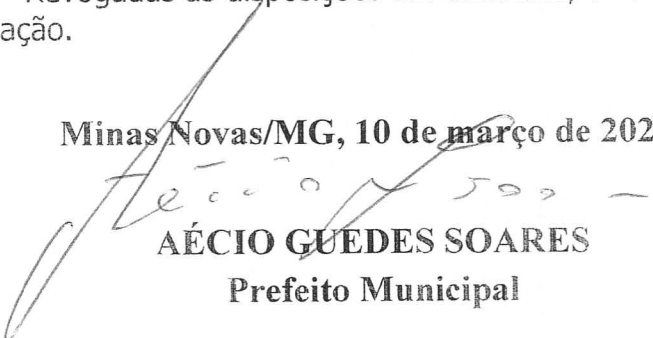
  
**AÉCIO GUEDES SOARES**  
Prefeito Municipal

**À PUBLICAÇÃO**  
Minas Novas 16/03/23  
  
Geraldo Lima de Oliveira  
PRESIDENTE



PREFEITURA MUNICIPAL DE MINAS NOVAS  
Praça Sebastião Leme do Prado, nº 15 – Centro.  
CEP: 39.650-000 – Minas Novas (MG)  
Fone: (33) 3764-1147  
E-mail: gabinete@minasnovas.mg.gov.br

ANEXO ÚNICO DA LEI Nº 2.409, DE 10 DE MARÇO DE 2023.

*Aécio Guedes Soares*  
AÉCIO GUEDES SOARES  
PREFEITO MUNICIPAL

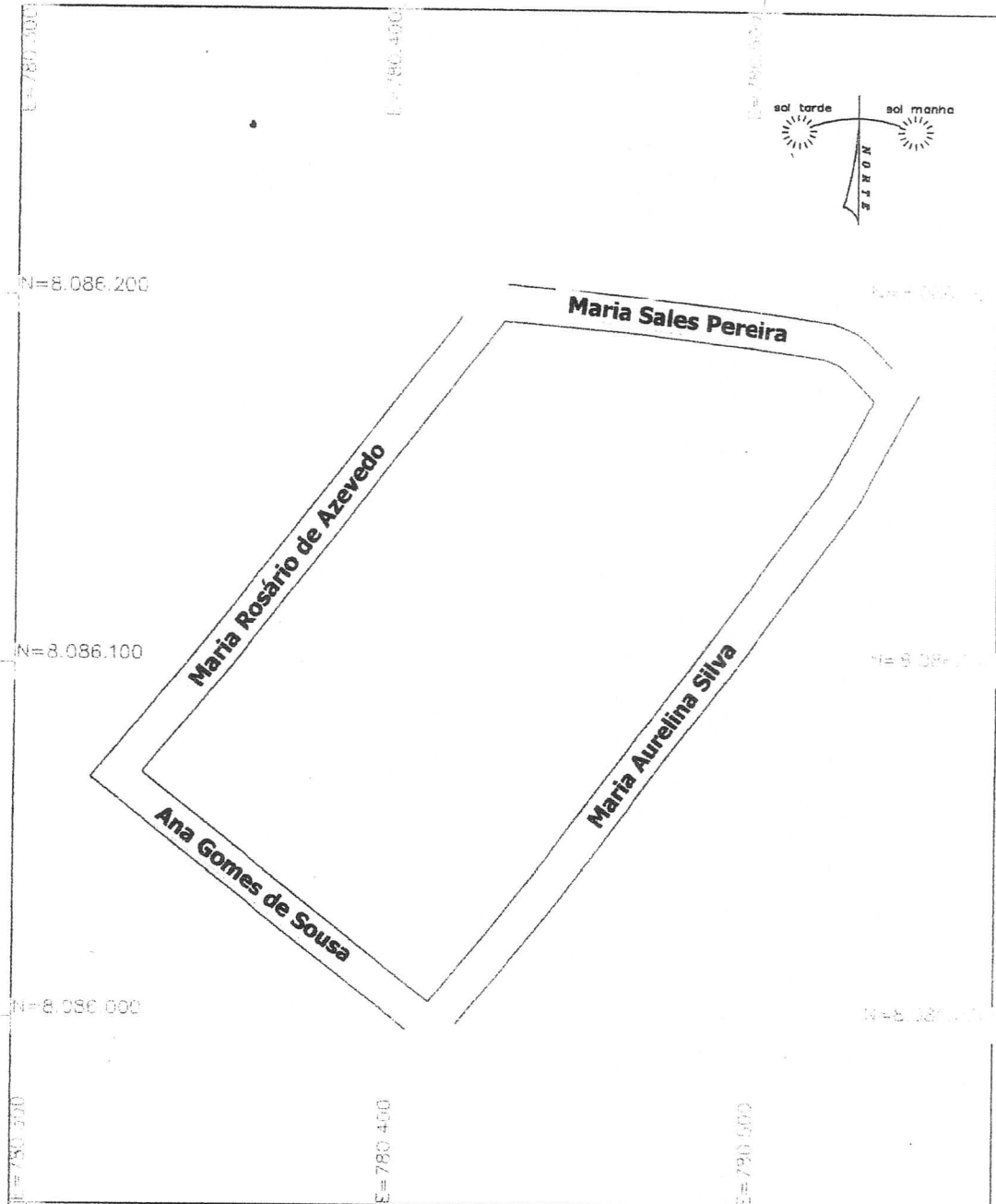

<b>TOPOCAD</b> TOPOGRAFIA E AGRIMENSURA		<input checked="" type="checkbox"/> Cadastro Ambiental Rural ( CAR ) <input checked="" type="checkbox"/> Georreferenciamento de Imóveis Rurais <input checked="" type="checkbox"/> Topografia / Agrimensura <input checked="" type="checkbox"/> Projetos de Loteamentos		PROJECÇÃO UNIVERSAL TRANSVERSA DE MERCATOR DATUM OFICIAL = WGS 84 MERIDIANO CENTRAL = -48° WGT LATITUDE = LONGITUDE = CONVERGÊNCIA MERIDIANA = FATOR DE ESCALA - K = ESCALA GRÁFICA = 1:2000	
Rua Coronel José Bento Nogueira, 99 - Centro - Minas Novas - MG / Fone: (33) 99843-6592 E-mail: salvino@topocad.com.br - Website: www.topocad.com.br		Área:	-		
<b>PLANTA DO IMÓVEL GEORREFERENCIADO</b> Imóvel: <b>Distrito de Cruzinha</b>		Perímetro (m):	-		
Matrícula:	Município: <b>MINAS NOVAS</b>	Comarca: <b>MINAS NOVAS</b>	UF: <b>MG</b>	Data: 03/03/2023	
Responsável Técnico: <i>[Signature]</i> SALVINO LAFAIETE GOMES SILVEIRA ENGENHEIRO AGRÔNOMO - CREA: 149.540/D		Proprietário: <i>[Signature]</i> MUNICÍPIO DE MINAS NOVAS CNPJ: 22.516.655/0001-10			